

PONSACCO
PISA

PA16

STATO MODIFICATO
INQUADRAMENTO TERRITORIALE
VISTE PROSPETTICHE AMBIENTALI

EDILIA S.R.L.
BARNINI Onep
ARCH. ROSSANA SORDI
ARCH. STEFANO CHIARUGI

REF. FILE:
ref. file
ULTIMA MODIFICA:
NOV 2013



9

AUTORE:
TAV. NO.:

SEZIONE:
PARTE:

SPAZIO RISERVATO AL COMUNE
riservato for authority

STUDIO:
VIA BAGNINA N° 7/A PONSACCO - PISA
TELEF. 0587 - 731149

rossana.sordi@archiworkspci.it
stefano.chiarugi@archiworkspci.it
info@diasfactory.it

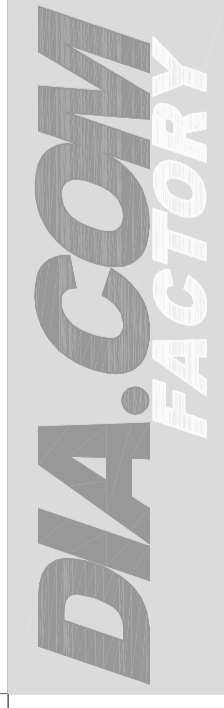

La proprietà di questo disegno è tutelata e riservata ai membri del Gruppo. Sono vietate la riproduzione, l'uso, la modifica e la diffusione senza autorizzazione.

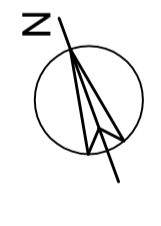
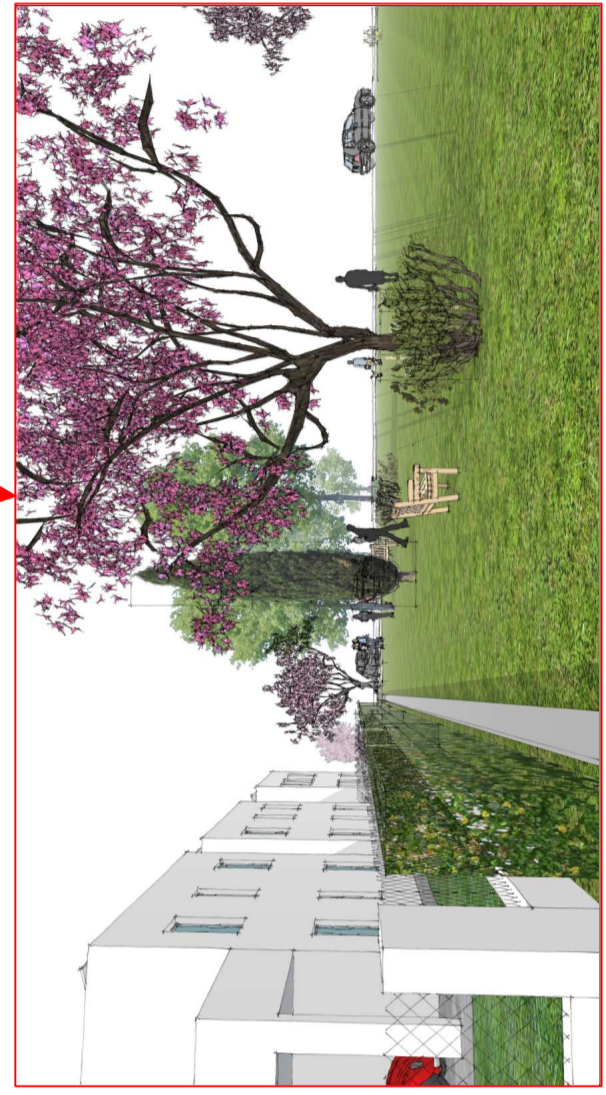
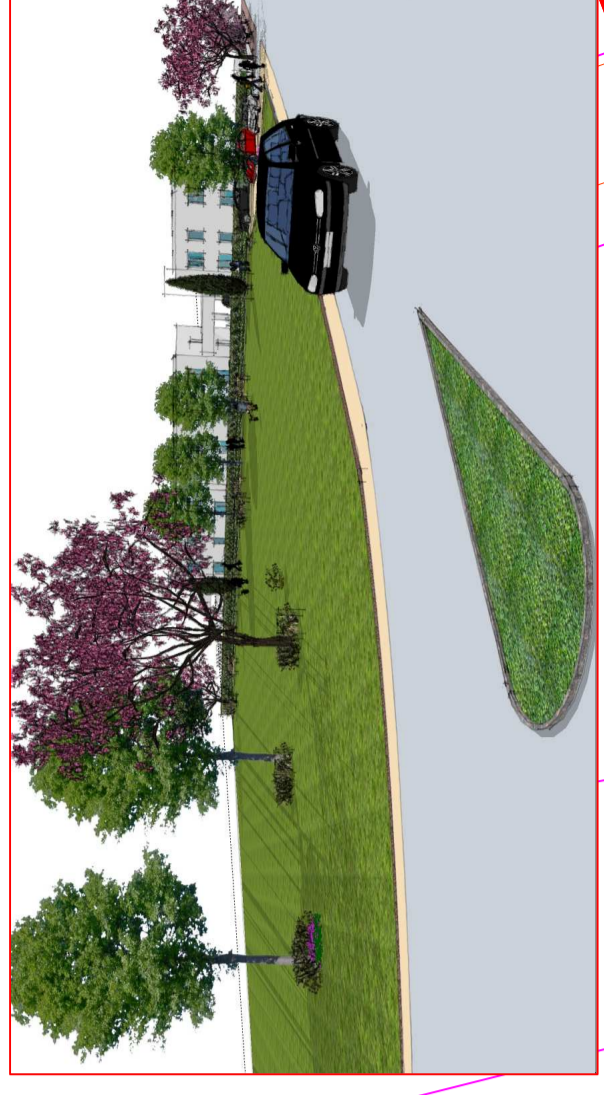
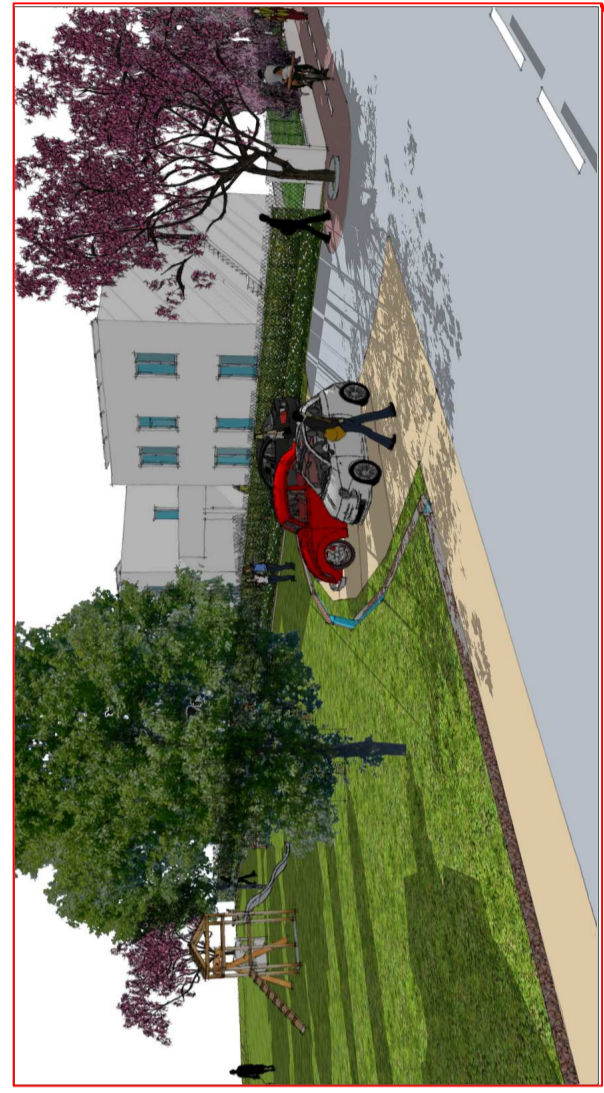
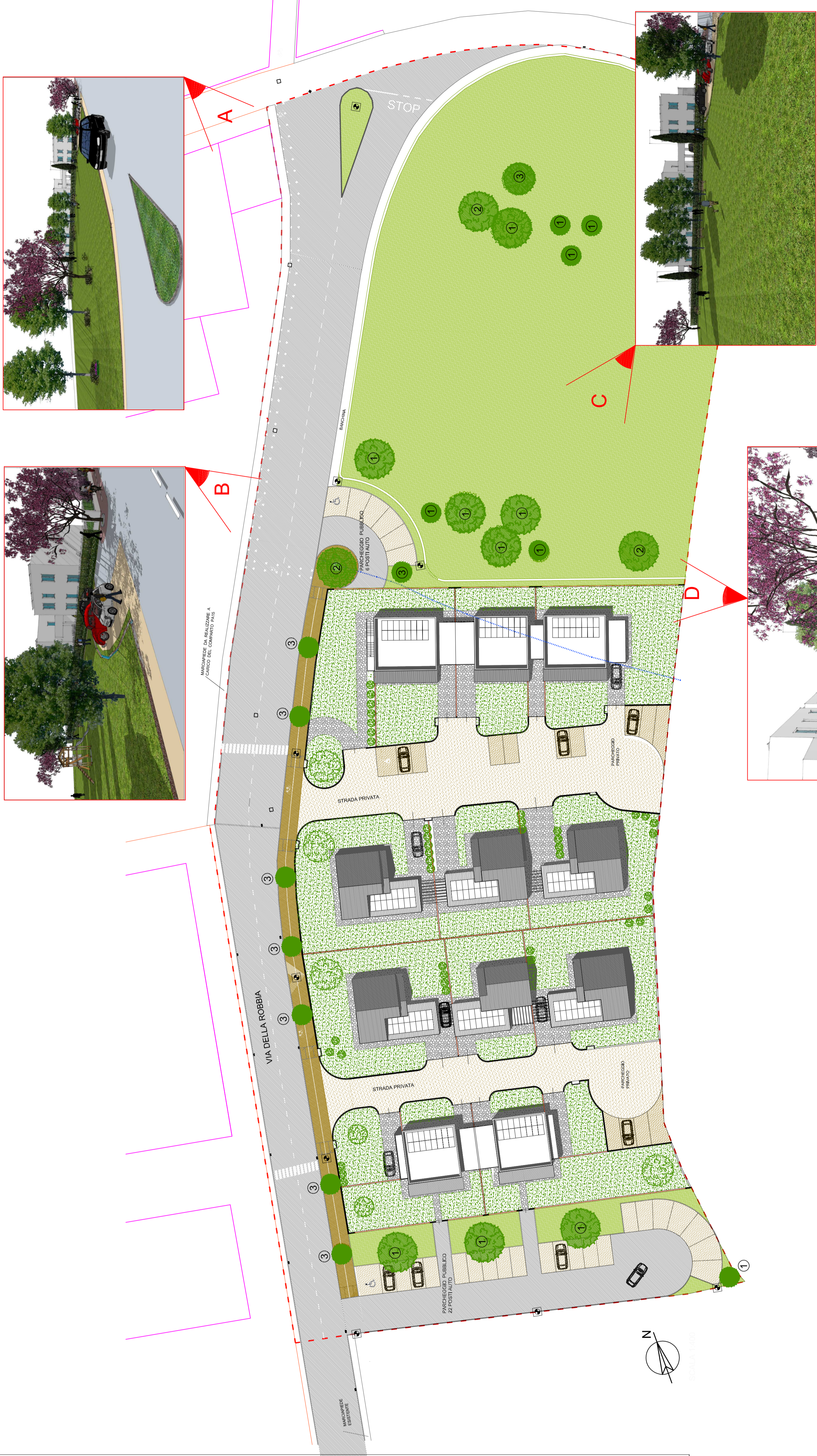

DATA DI PRESENTAZIONE: LUG 2013

NOTE:

SCALA DI DISEGNO:
1:400