

andstudio

Via Fermi 55 56012 calcinaia (PI) Italia
tel+fax: +39 0587 757066
e-mail: info@and-studio.it
www.and-studio.it

**COMUNE DI PONSACCO
PROVINCIA DI PISA**

Piano di Recupero ai sensi dell'art 73 della LR 1/2005 su immobile storico al fine di costituire 4 unità abitative.

**LOC. VAL DI CAVA
Via delle Colline per Legoli**

IL PROPRIETARIO
Lotti Maura, Puccioni Andrea,
Puccioni Luigi, Puccioni Maurizio.
Via Macchiavelli n.78, Romito, Pontedera (PI)
C.F. PCCMRZ48B10F348Z

IL PROGETTISTA
architetto **Andrea Mannocci**
Sede studio: via E.Fermi n.55 Calcinaia Pisa

IL DIRETTORE DEI LAVORI
architetto **Andrea Mannocci**
Sede studio: via E.Fermi n.55 Calcinaia Pisa

L'ESECUTORE DELLE OPERE

DISCIPLINA E NUMERO TAVOLA

06

REVISIONE DATA EMISSIONE SCALA
21/06/12 21/06/2012 1:100

DISEGNATO CONTROLLATO APPROVATO
S.BAR S.BAR A.MAN

CODICE COMMESSA
2011_012

NOME FILE
tav1.dwg

FILE DI CONFIGURAZIONE PENNE DI PLOTTAGGIO
a_n_d_Puccioni1.dib

OGGETTO
VARIANTE AL PIANO DI RECUPERO ai sensi dell'Art 73 della L.R. 1/2005 per la riqualificazione architettonica e paesaggistica del fabbricato rurale ex Case Gemelle approvato con D.C.C. n. 63 del 30/10/2007.

DESCRIZIONE
Ex fienile: pianta del piano terra, pianta della copertura, prospetti, sezione.
Allo stato di rilievo risalente alla data del PDR adozione del 27/07/2007 delibera C.C. n° 45 e successiva approvazione del 30/10/2007 delibera C.C. n° 63

DISEGNO DI PROPRIETA' DELL'ARCHITETTO ANDREA MANNOCCI - TUTTI I DIRITTI RISERVATI A NORMA DI LEGGE

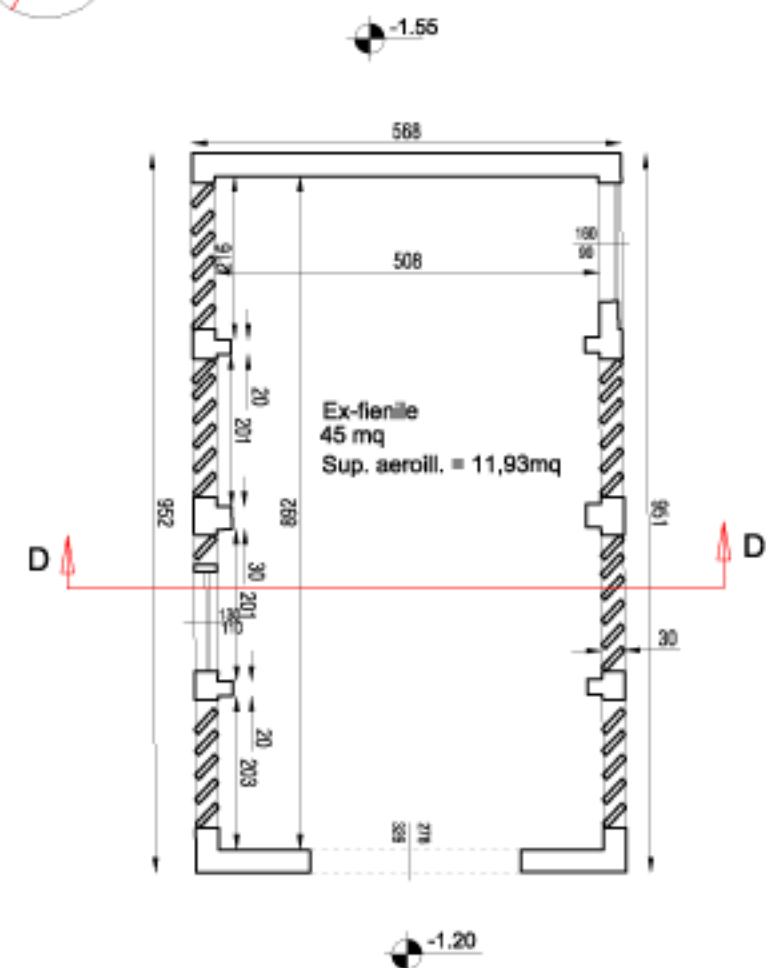

PIANTA PIANO TERRA

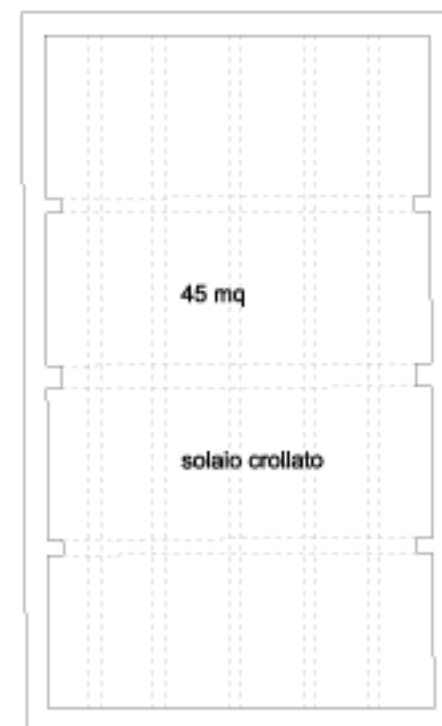

PIANTA PIANO PRIMO
(ricostruzione)

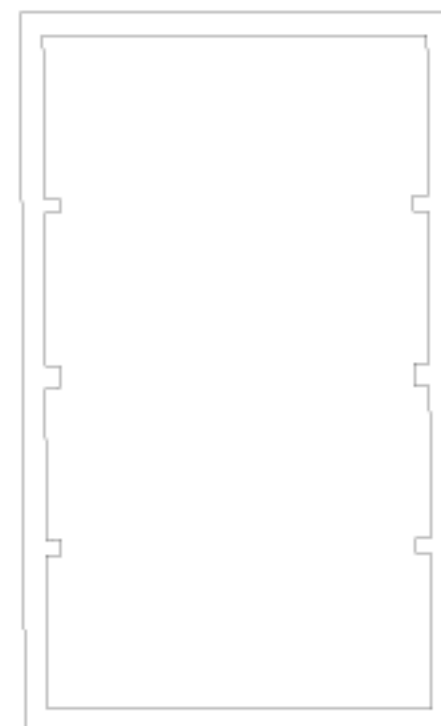

COPERTURA

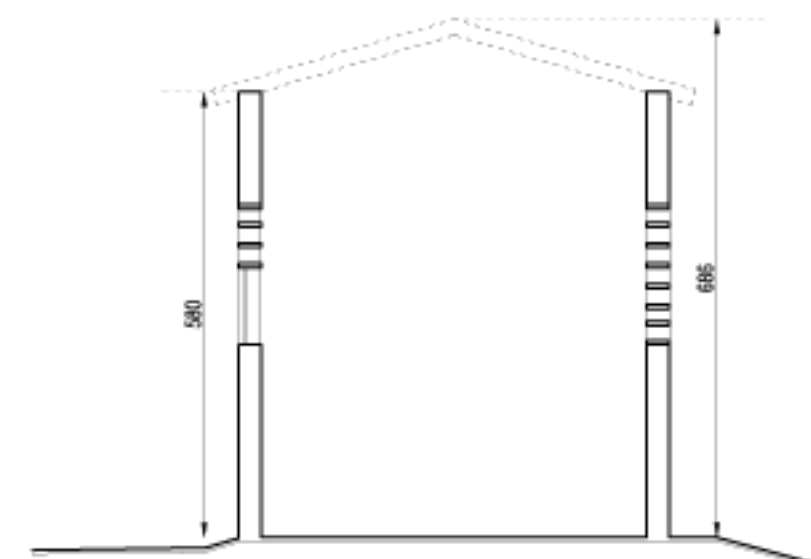

SEZIONE DD

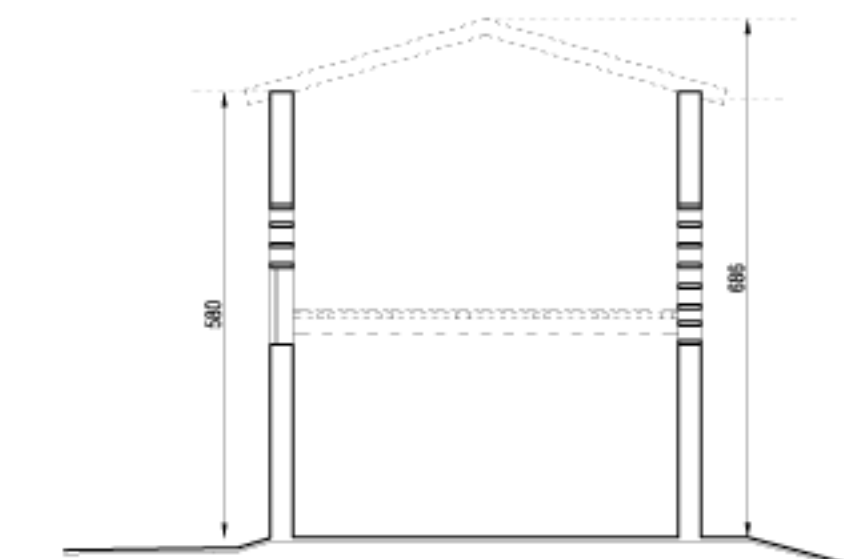

SEZIONE DD
(ricostruzione)

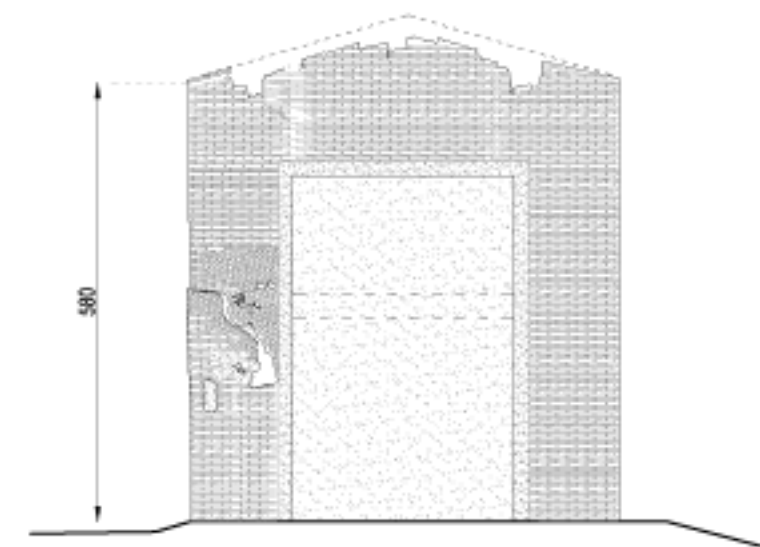

PROSPETTO N-E

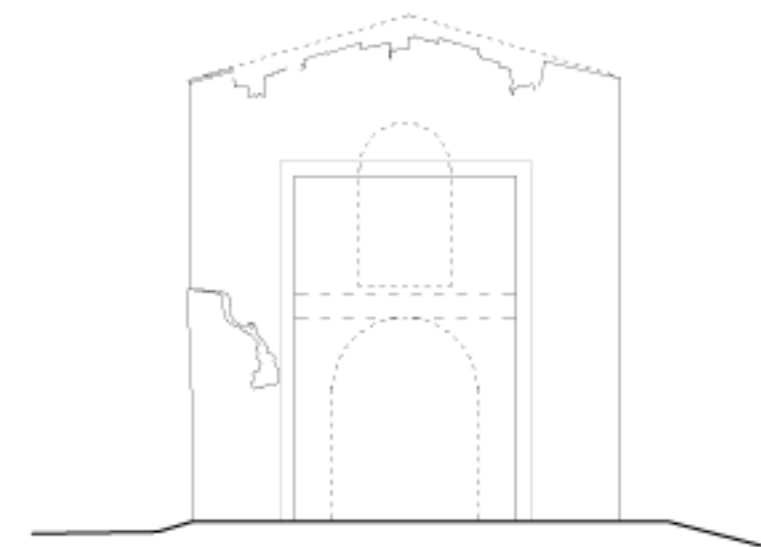

PROSPETTO N-E
(ricostruzione)

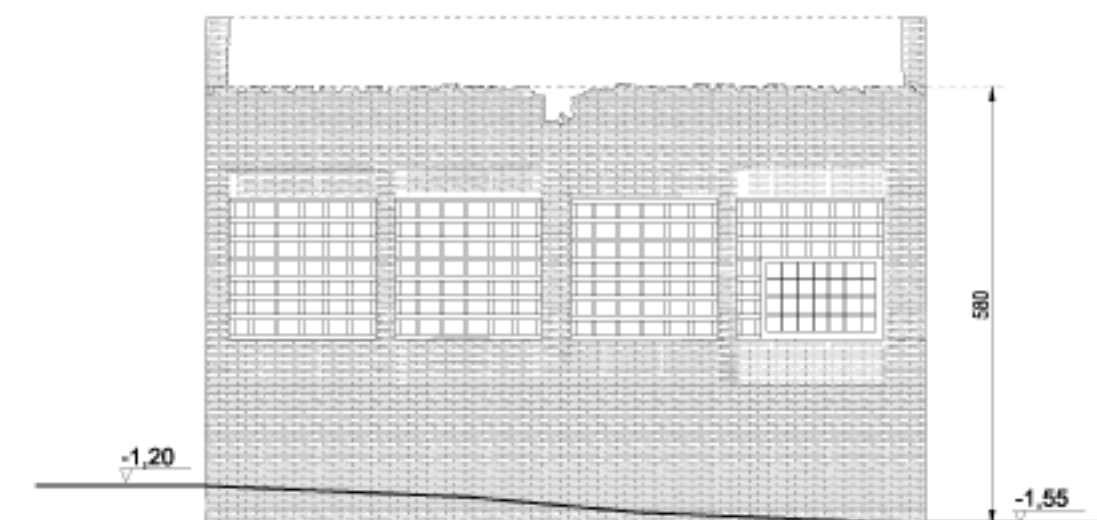

PROSPETTO N-E

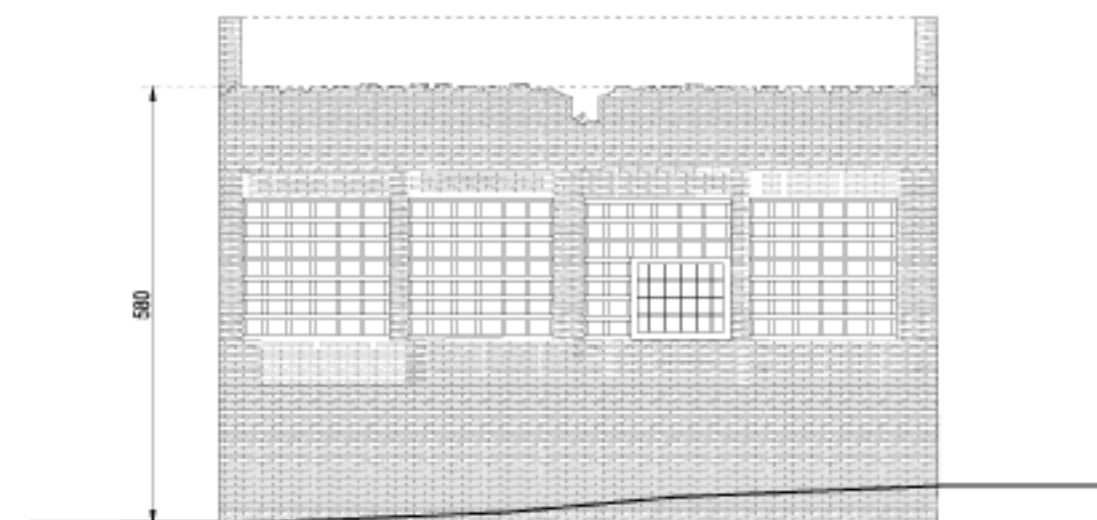

PROSPETTO S-O

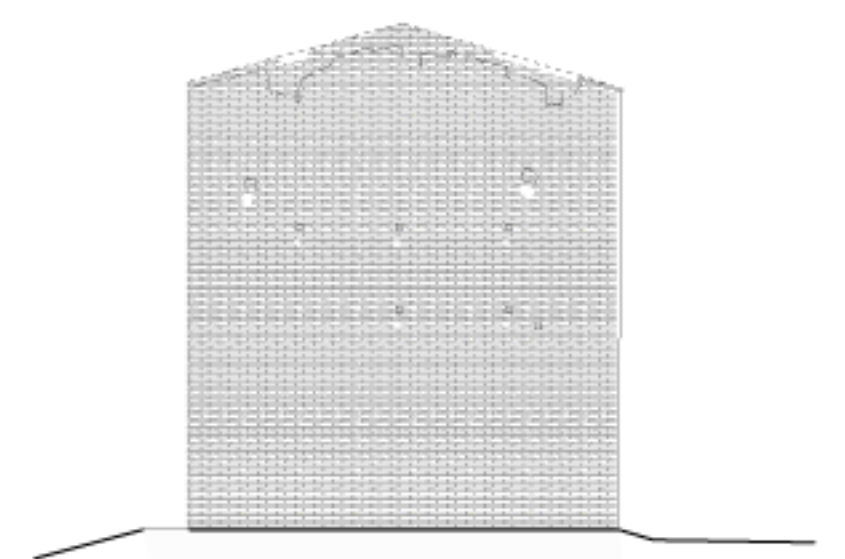

PROSPETTO S-O