

**and studio**

via Forni 25 50127 Certosa (PI) Italia  
tel: +39 0571 70928  
e-mail: info@andstudio.it  
www.andstudio.it

**COMUNE DI PONSACCO  
PROVINCIA DI PISA**

Variante al Piano di Recupero ai sensi dell'art. 73 della L.R. 1/2005 su immobile storico al fine di costituire 4 unità abitative.

**LOC. VAL DI CAVA  
Via delle Colline per Legoli**

**L. PROPRIETARIO  
Lotti Maura, Puccioni Andrea,  
Puccioni Luigi, Puccioni Maurizio**  
Via Montebelli n. 16, Monteb. Pontassieve (PI)  
C.F. PCCMR2481191548Z

**L. PROGETTISTA  
architetto Andrea Mannocci**  
Secc studio: via E. Fermi n. 55 Certosa Pisa

**L. DIRETTORE DEI LAVORI  
architetto Andrea Mannocci**  
Secc studio: via E. Fermi n. 55 Certosa Pisa

L'ESECUTORE DELLE OPERE

**OGGETTO**  
VARIANTE AL PIANO DI RECUPERO ai sensi dell'art. 73 della L.R. 1/2005 per la riqualificazione architettonica e paesaggistica del fabbricato rurale ex Case Gemelle approvato con D.C.C. n. 63 del 30/10/2007.

**DESCRIZIONE**  
Planimetria e sezioni del terreno con scavi e riporti.

DISCIPLINA E NUMERO TAVOLA

**12**

REVISIONE	DATA EMISSIONE	SCALA
21/06/12	21/06/12	1:200

DISEGNATO	CORRELATO	APPROVATO
S.BAR	S.BAR	A.MAN

**CODICE COMMITTO**  
2011\_012

**NOME FILE**  
12T1.dwg  
**FILE DI CONFIGURAZIONE PERME DI PLOTTAGGIO**  
A\_12\_d\_Ponsacco.dwg

DISEGNO DI PROPRIETA' DELL'ARCHITETTO ANDREA MANNOCCI - TUTTI I DIRITTI RISERVATI A NORMA DI LEGGE

- Riporto di terra
- Scavo
- Curve di livello attuali
- Curve di livello di progetto

VOLUME TERRA DI RIPORTO = 1,00 ml (h media) x 1500 mq = 1500 mc circa  
VOLUME TERRA DI SCAVO = 0,80 ml (h media) x 1850 mq = 1480 mc circa

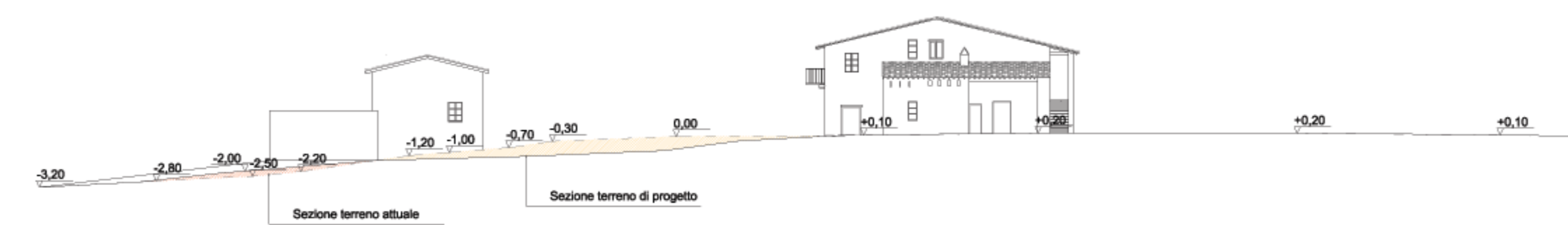
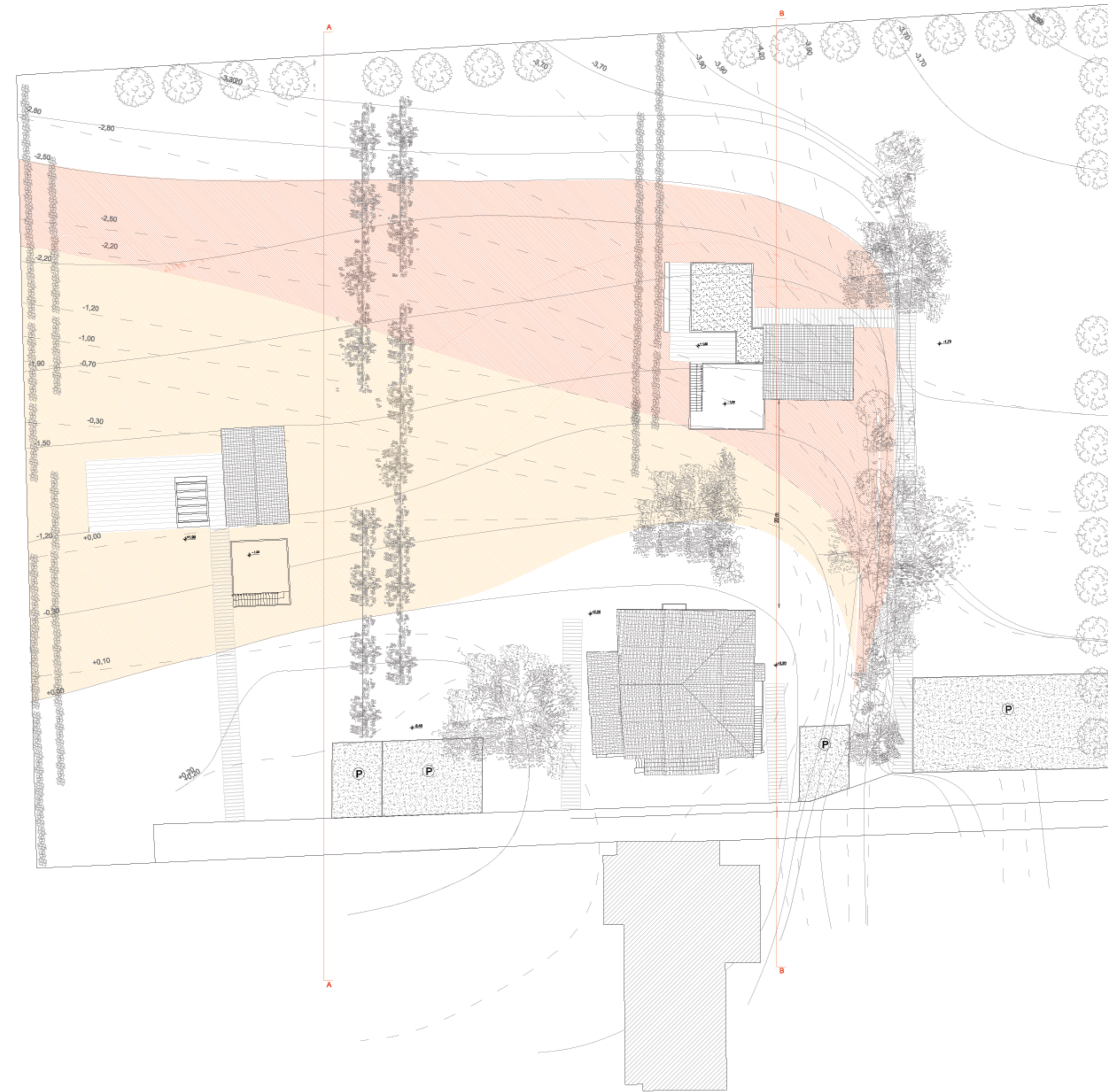

Sezione AA

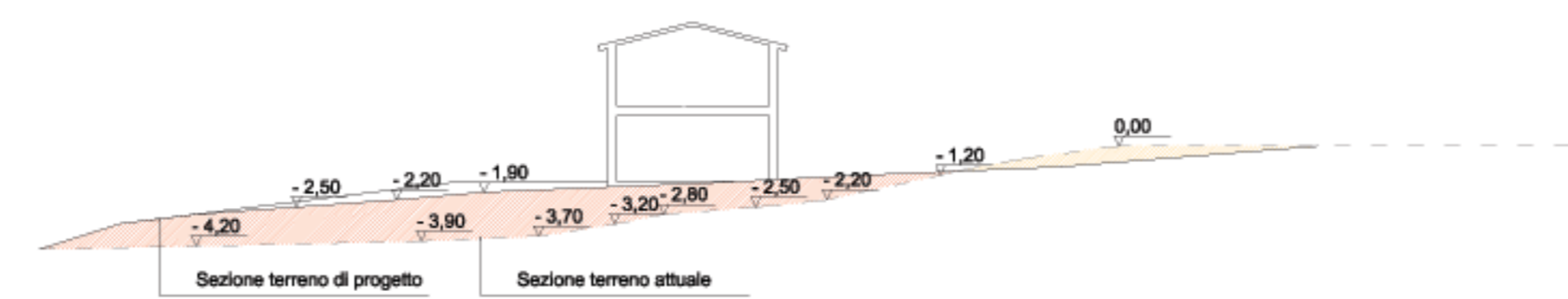

Sezione BB