

1954

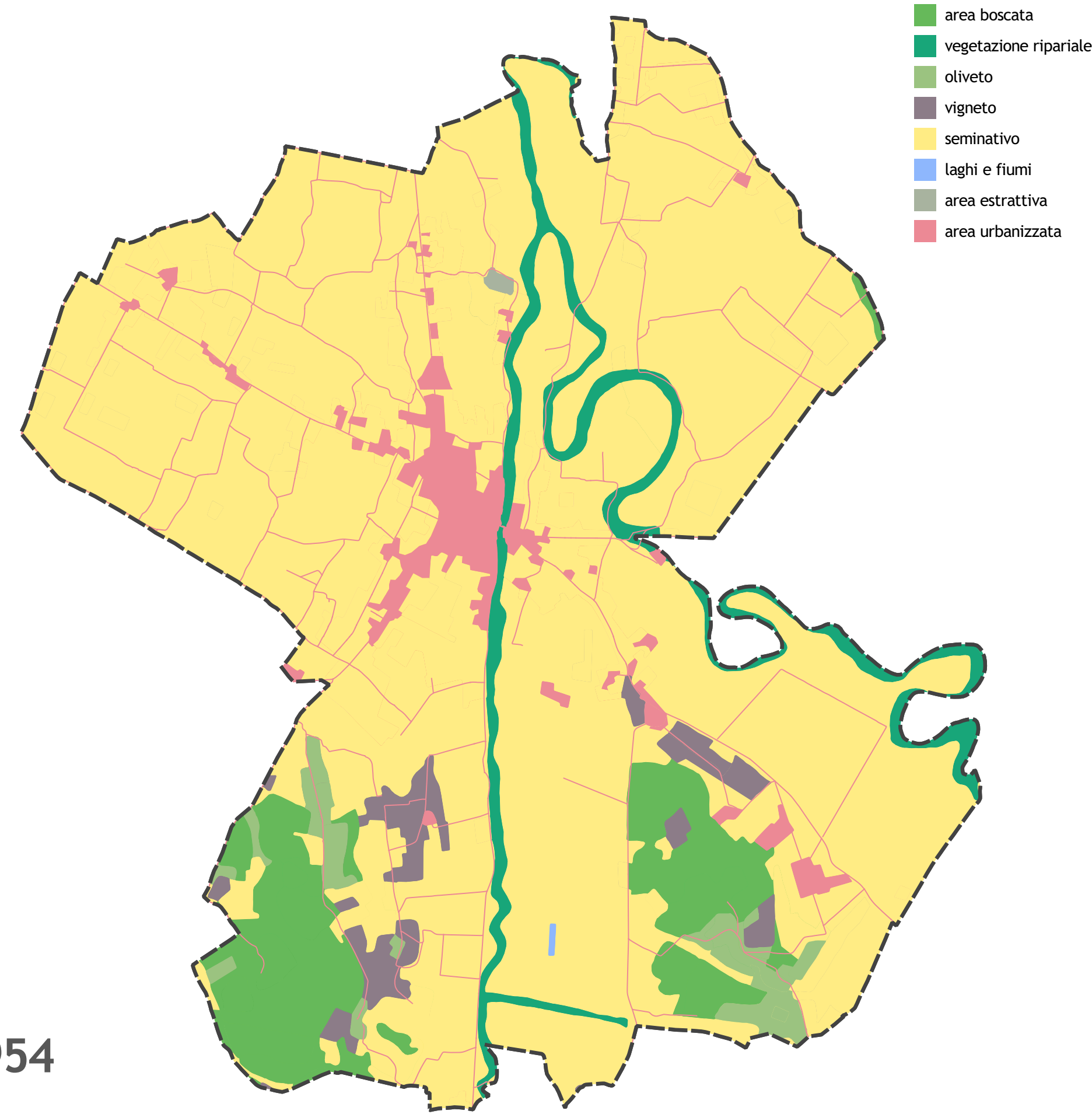

1978

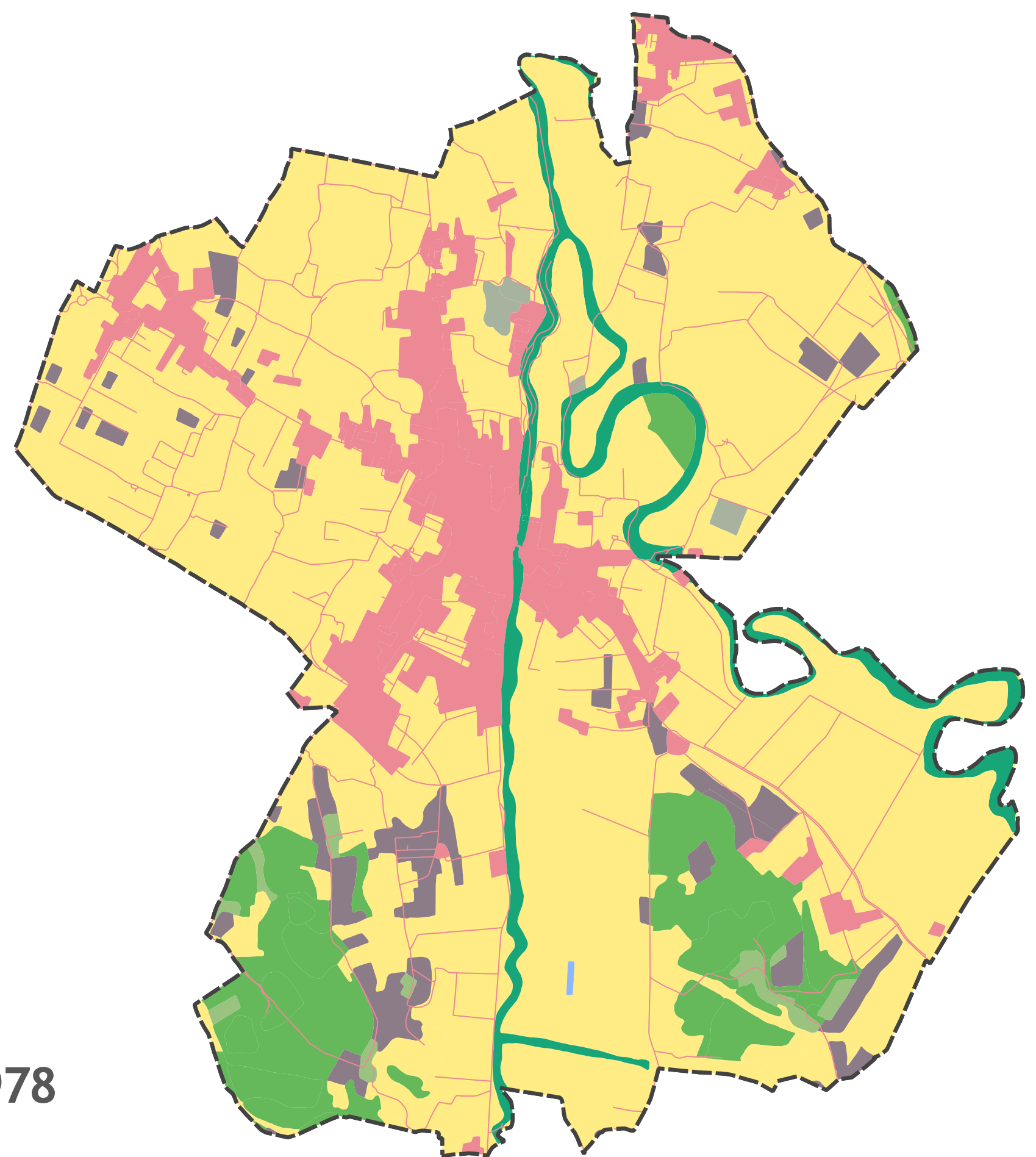

2017

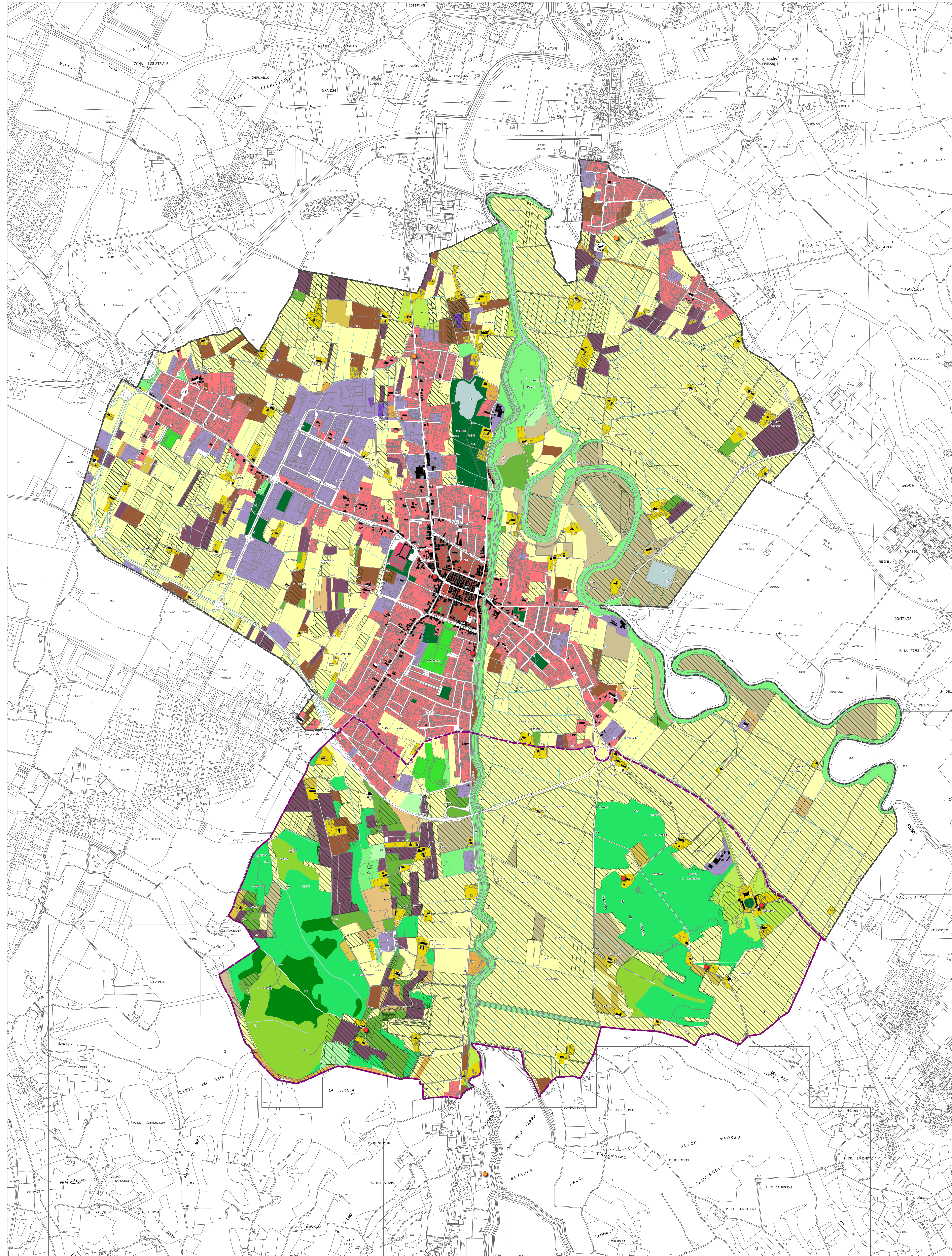
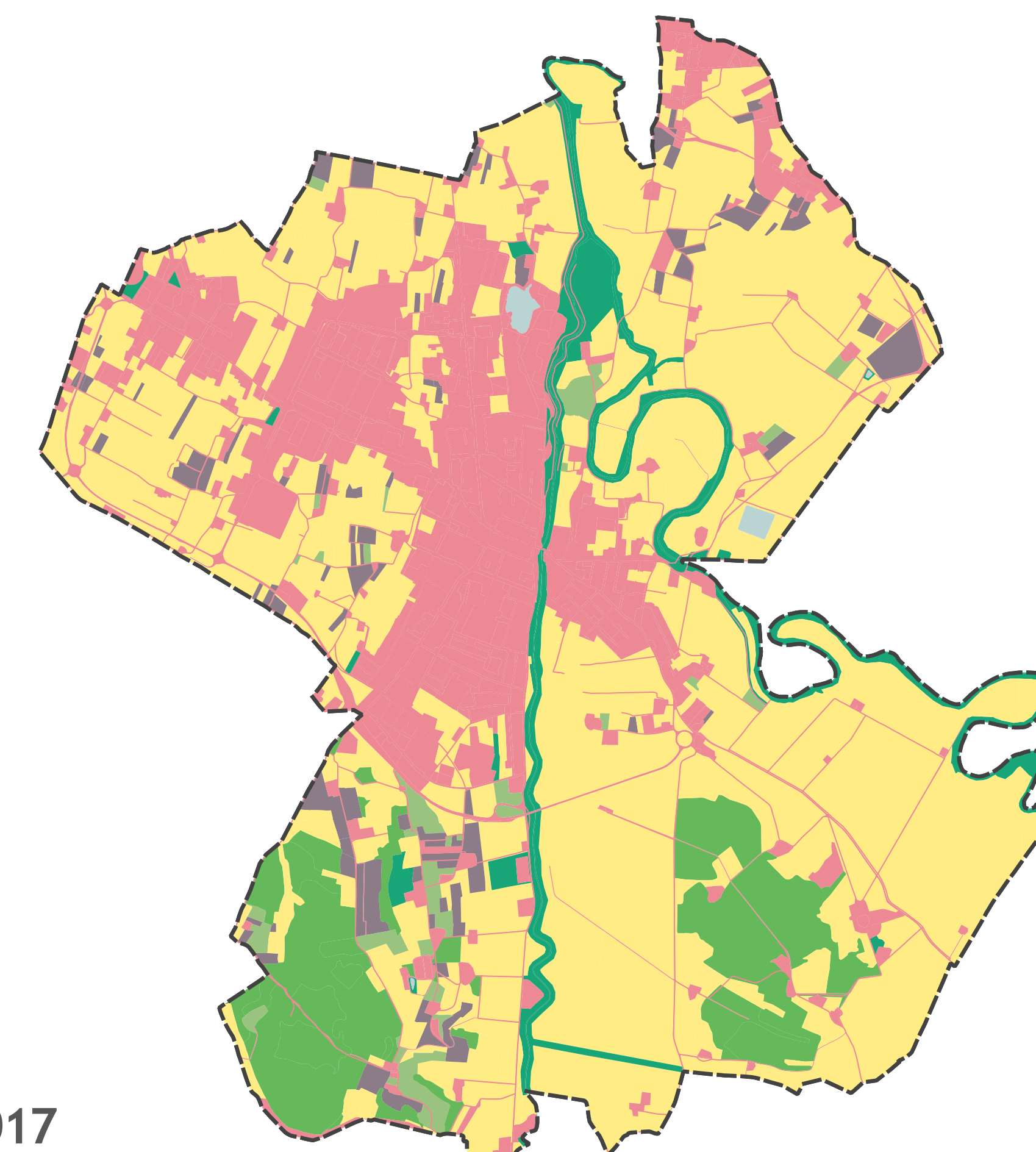

- LEGENDA**
- confine comunale
  - RETICOLO IDROGRAFICO**
    - corsi d'acqua principali
    - scoline e canalette irrigue (Regione 2010)
  - EDIFICATO STORICO (Regione 2010)**
    - sedimi edificati al 1954 (Volo GAI)
  - USO DEL SUOLO (Regione 2013 - aggiornamento speditivo)**
    - arboricoltura
    - aree a vegetazione boschiva ed arbustiva in evoluzione
    - aree industriali e commerciali
    - aree ricreative e sportive
    - aree verdi urbane
    - boschi di conifere
    - boschi di latifoglie
    - boschi misti di conifere e latifoglie
    - cantieri, edifici in costruzione
    - cimiteri
    - colture agrarie con presenza di spazi naturali importanti
    - colture temporanee associate a colture permanenti
    - frutteti e frutti minori
    - oliveti
    - pertinenza abitativa, edificato sparso
    - prati stabili
    - reti stradali, ferroviarie e infrastrutture tecniche
    - seminativi irrigui e non irrigui
    - serre stabili
    - sistemi colturali e particellari complessi
    - specchi d'acqua
    - vigneti
    - zone residenziali a tessuto continuo
    - zone residenziali a tessuto discontinuo e rado
    - aziende agricole (ARTEA 2017)
    - agriturismi (Regione 2015)
    - siti da bonificare (SISBON 2018)
  - AREE DOP E IGP PRESENTI SUL TERRITORIO COMUNALE (Regione 2017)**
    - Cinta Senese DOP
    - Pecorino toscano DOP
    - Prosciutto toscano DOP
    - Salami italiani alla cacciatora DOP
    - Agnello del Centro Italia IGP
    - Finocchiona IGP
    - Mortadella Bologna IGP
    - Olio extravergine di oliva Toscano IGP
    - Vitellone bianco dell'Appennino Centrale IGP
    - Area DOP del Chianti delle Colline Pisane



**Comune di Ponsacco**  
Provincia di Pisa

IL SINDACO  
Francesca Brogi  
ASSESSORE ALL'URBANISTICA  
Massimiliano Bagnoli  
RESPONSABILE DEL PROCEDIMENTO  
Nicola Gagliardi  
UFFICIO URBANISTICA  
Elisabetta Ulivi  
GARANTE DELL'INFORMAZIONE E DELLA  
PARTECIPAZIONE  
Claudia Chiarfella

**piano strutturale**  
**quadro conoscitivo**  
**carta dell'uso del suolo**

PROGETTO URBANISTICO  
Riccardo Luca Breschi  
con Luca Agostini  
VALUTAZIONE AMBIENTALE STRATEGICA  
Andrea Giraldi  
STUDI GEOLOGICI E SISMI  
Fabio Mezzetti  
con Annalisa Oliviero  
STUDI IDRAULICI  
Simone Pozzolini  
H.S. Ingegneria s.r.l.



**QC.03**

1:10.000