

Carta guida delle aree allagate redatta sulla base degli eventi alluvionali significativi (1966-1999)  
Scala 1:25.000

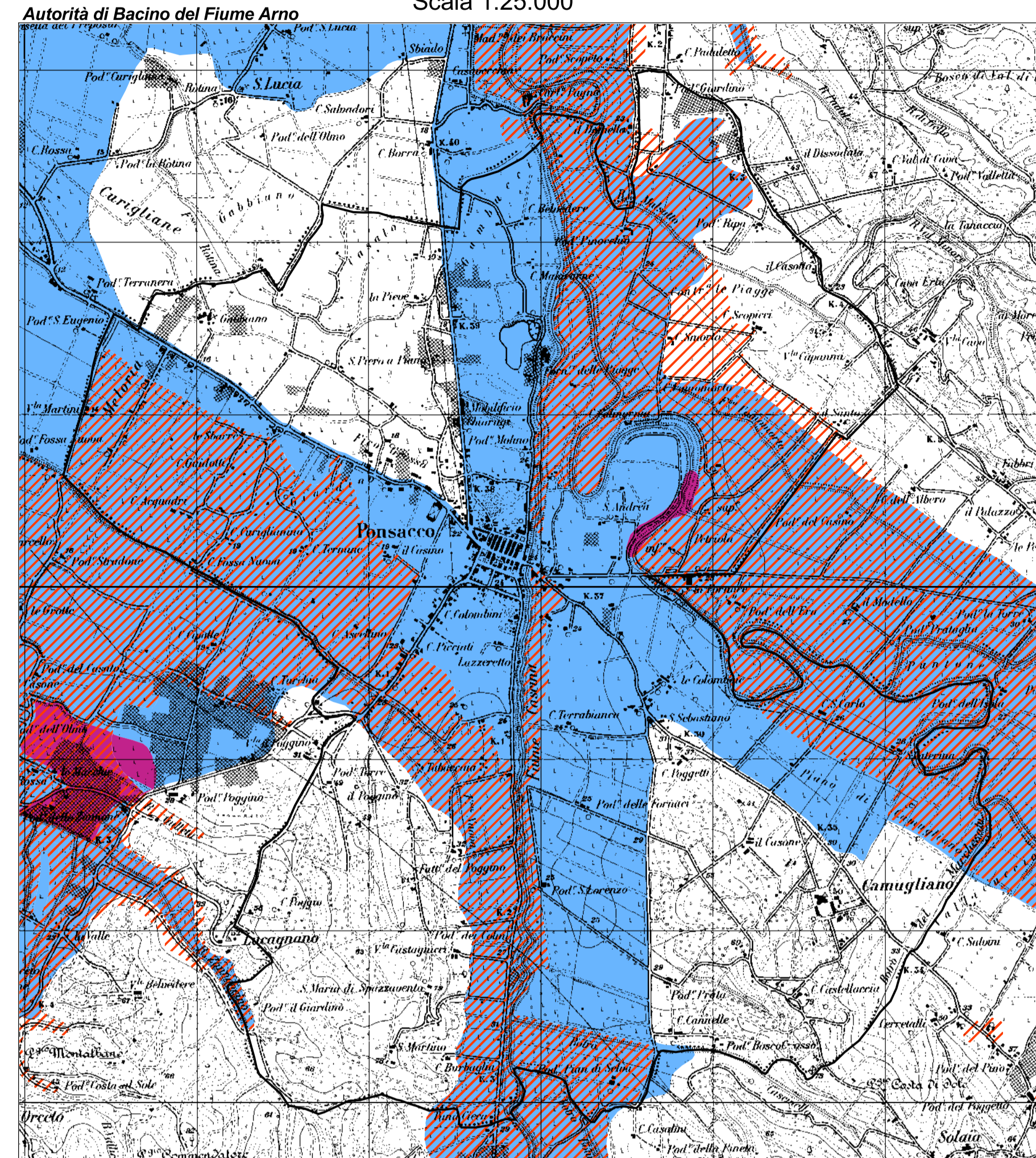

D.P.C.M. 5/11/99 "Approvazione del piano stralcio relativo alla riduzione del Rischio idraulico del bacino del Fiume Arno"

- Aree interessate da inondazioni eccezionali
- Aree interessate da inondazioni ricorrenti
- Aree interessate da inondazioni durante gli eventi alluvionali degli anni 91-92-93
- Limite Comunale

Carta degli interventi strutturali per la riduzione del rischio idraulico nel bacino dell'Arno  
Scala 1:25.000

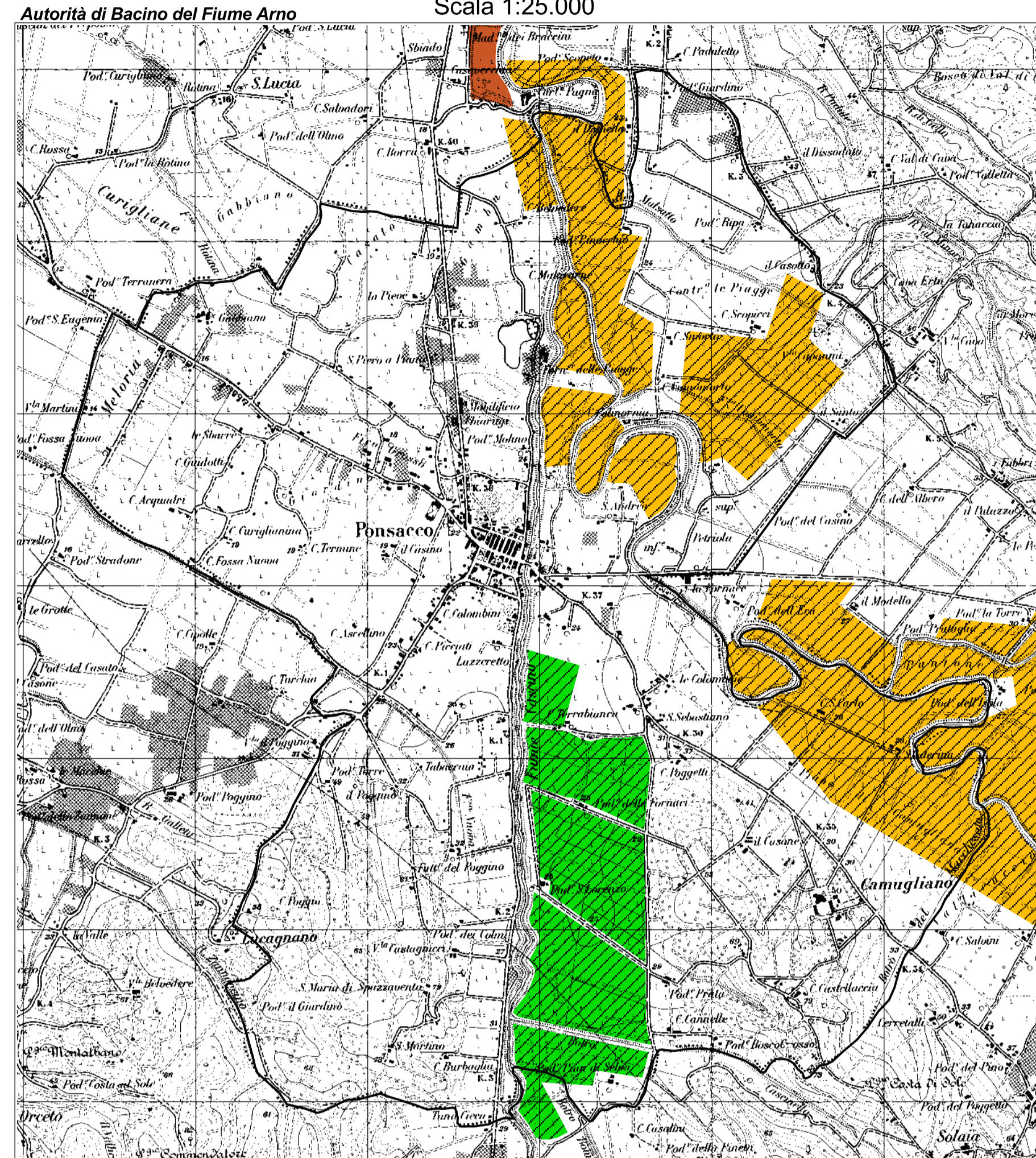

D.P.C.M. 5/11/99 "Approvazione del piano stralcio relativo alla riduzione del Rischio idraulico del bacino del Fiume Arno"

- |   |  |  |
|---|--|--|
| <span style="color: yellow;">■</span> Interventi strutturali di tipo "A"            | <span style="color: green;">■</span> Interventi strutturali di tipo "B"            | <span style="color: red;">■</span> Aree golenali |
| <span style="color: yellow;">▨</span> Casse di esondazione                          | <span style="color: green;">▨</span> Casse di esondazione                          | Limite Comunale                                  |
| <span style="color: orange;">▨</span> Serbatoi di laminazione                       | <span style="color: green;">▨</span> Serbatoi di laminazione                       |  |
| <span style="color: orange;">▨</span> Interventi di laminazione con "bocche tarate" | <span style="color: green;">▨</span> Interventi di laminazione con "bocche tarate" |  |

Carta delle aree di pertinenza fluviale dell'Arno e degli affluenti  
Scala 1:25.000

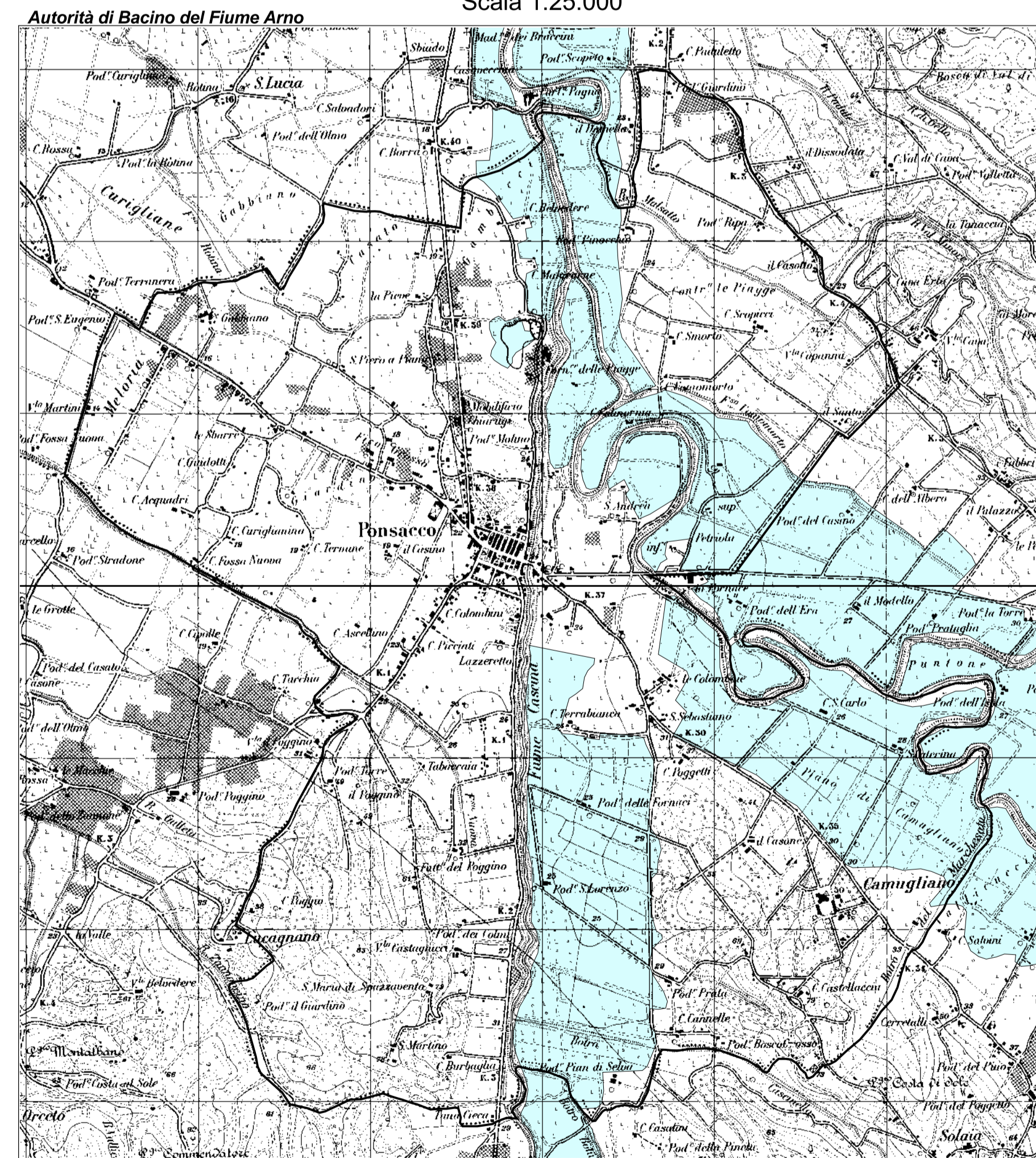

D.P.C.M. 5/11/99 "Approvazione del piano stralcio relativo alla riduzione del Rischio idraulico del bacino del Fiume Arno"

- Aree di pertinenza fluviale
- Limite Comunale

Perimetrazione delle aree con pericolosità e rischio idraulico  
Scala 1:25.000

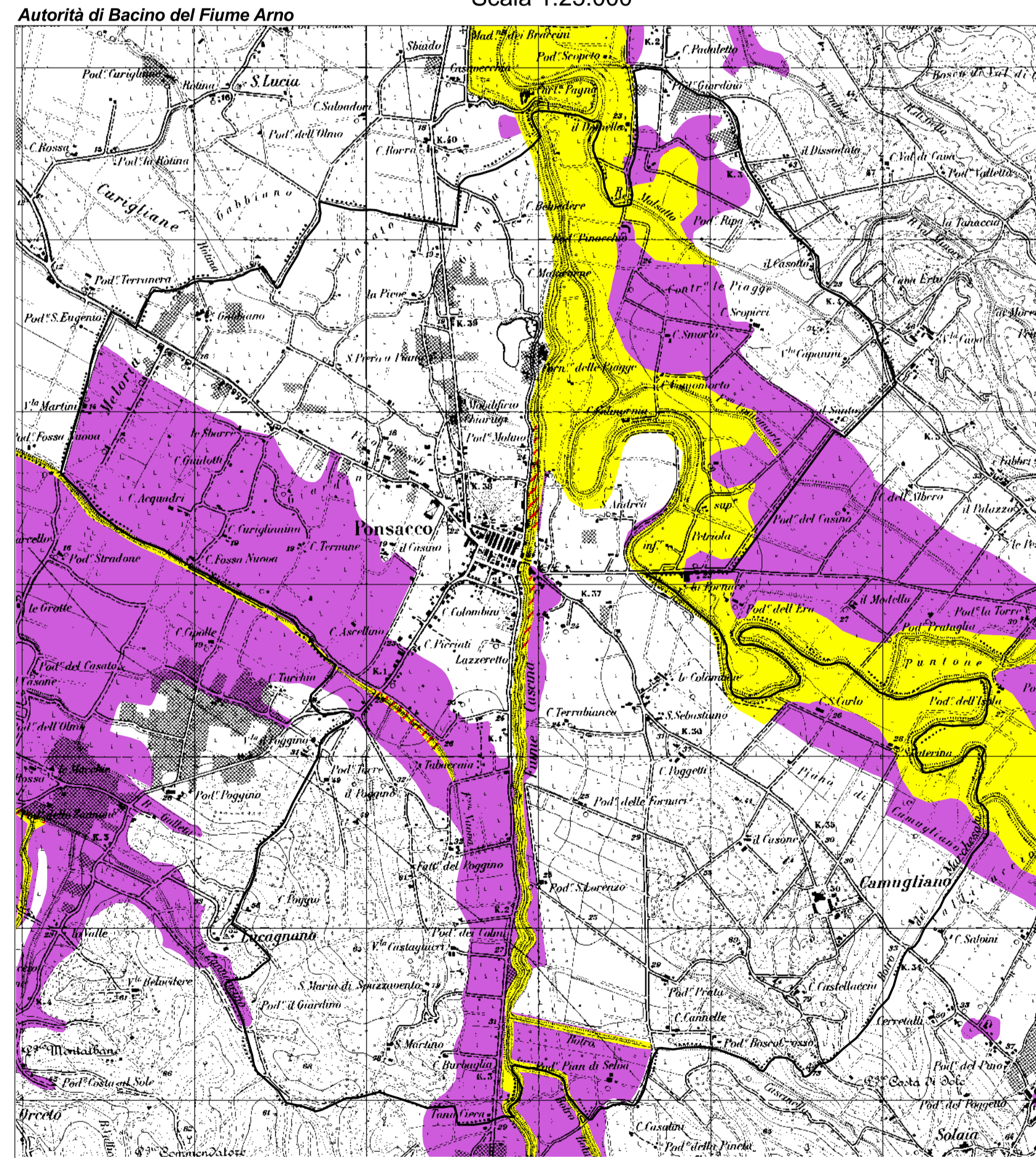

Delibera del Comitato Istituzionale n°139 del 29/11/99: Adozione delle misure di salvaguardia

- ▨ R.I.4 Aree a rischio idraulico molto elevato
- ▨ P.I.4 Aree a pericolosità molto elevata
- B.I. Aree alle quali è esteso quanto previsto dalla delibera del Consiglio Regionale della Toscana n° 230/94 per l'ambito definito "B" della stessa
- Limite Comunale



- Casse di espansione di cui all'Accordo di Pianificazione fra Provincia, Autorità di Bacino, Comuni di Lari e Capannoli. D.P.G.R. n° 10 del 12/01/2001
- Zone di tutela dei caratteri ambientali e paesaggistici dei corsi d'acqua Art. 20 e 21 del P.T.C. della Provincia di Pisa
- Diversivo del Fiume Era di cui al Piano di Bacino del Fiume Arno, stralcio Rischio Idraulico
- Ambito B ( Art. 77 del P.I.T.)
- Limite Comunale

**COMUNE DI PONSACCO**  
PROVINCIA DI PISA



**PIANO REGOLATORE GENERALE**  
**PIANO STRUTTURALE**

Allegato 3

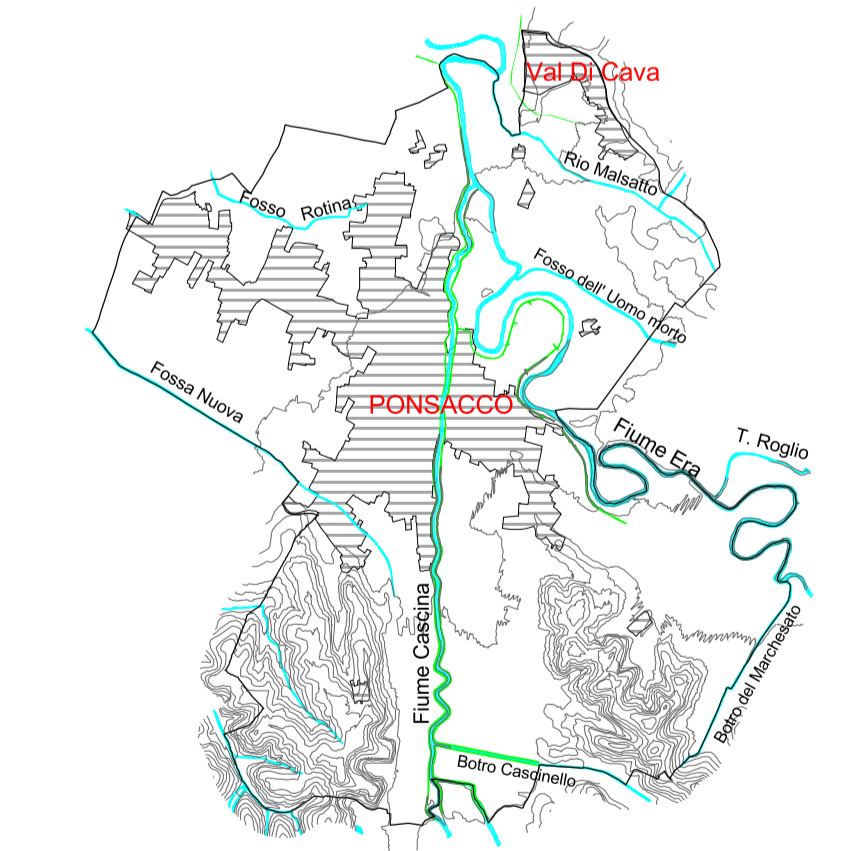

INDAGINI GEOLOGICO-TECNICHE DI SUPPORTO ALLA PIANIFICAZIONE DEL TERRITORIO COMUNALE (L.R. n°23/1984, D.C.R. n°94/1985, D.C.P. n°349/1988, L.R. n°57/1985 e D.C.R. n°12/2000)

Geol. Francesco Franchi  
Geol. Luigi Bruni  
Geol. Emilio Pastri

TAVOLA  
**AREE SOGGETTE A VINCOLI E SALVAGUARDIE**

SCALE: 1:25.000 1:10.000 DATA: OTTOBRE 2003  
GEOPROGETTI TECHNOLOGEO