

COMUNE DI
PISA

PONSACCO

OGGETTO
P.d.R. "LA CELLINA"
AI SENSI DELLA L. 457/78 E S.M.

DESCRIZIONE
STATO SOVRAPPPOSTO
FABBRICATO A
PROSPETTI, SEZIONI
LONGITUDINALE E TRASVERSALE

COMITENTE
TEDESCHI SERENO

PROGETTISTI
ARCH. ROSSANA SORDI
ARCH. STEFANO CHIARUGI



12

REF. FILE
PROSPETTI SEZIONI
STATO SOVRAPPPOSTO.dwg

DATA PRESENTAZIONE
GIUGNO 2011

UNA TAVOLA MONOPIANA

AZIONE

TAV. N.°

SCALA D'INGOMBRO
1:100

SPAZIO RISERVATO AL COMUNE

email: info@diacompany.it
telefono: 0587 731149
www.diacompany.it

DIA.COM
FACTORY

La prodotta di questo disegno è valida e vincente a condizione di essere approvata e autorizzata dal Comune di Ponsacco. P. n.° 12

STRUTTURA
VIA BOLONIA N.° 7/A PONSACCO - PISA
TELEFAX 0587 - 731149

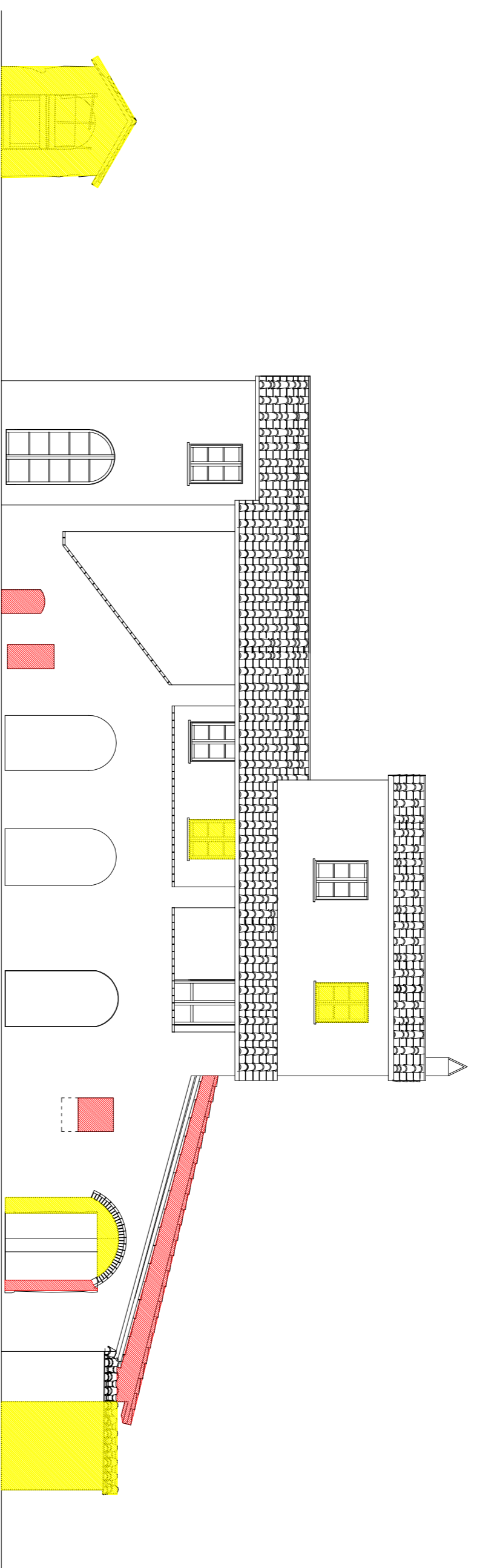
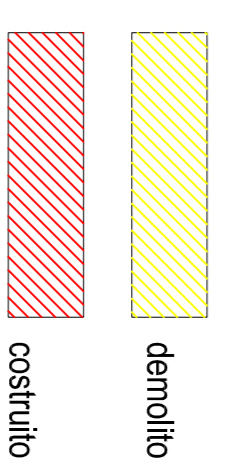

PROSPETTO SUD

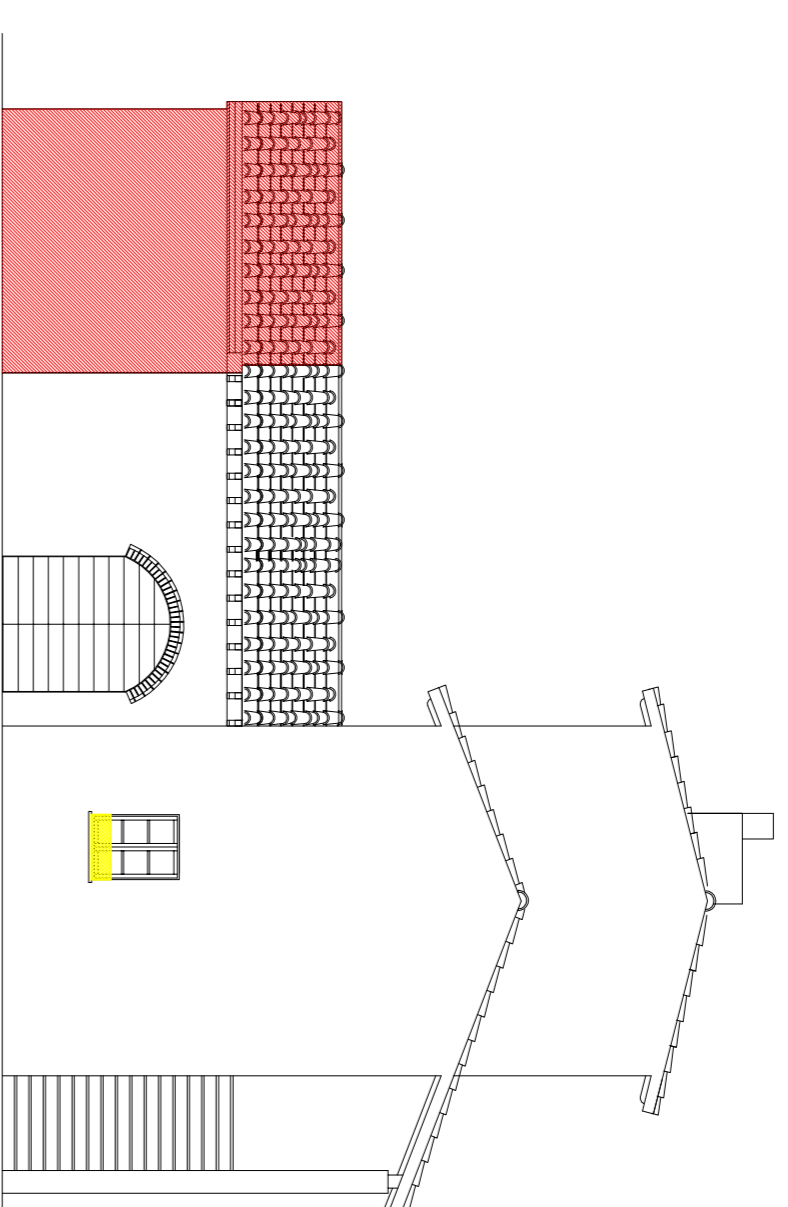

PROSPETTO OVEST

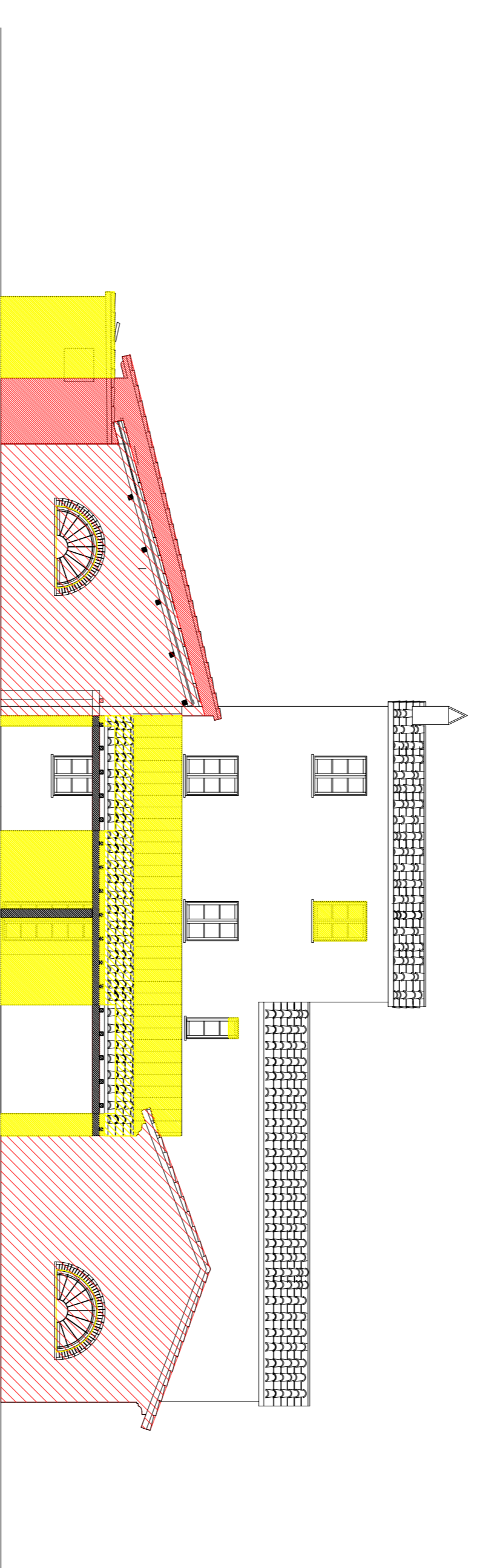

PROSPETTO NORD

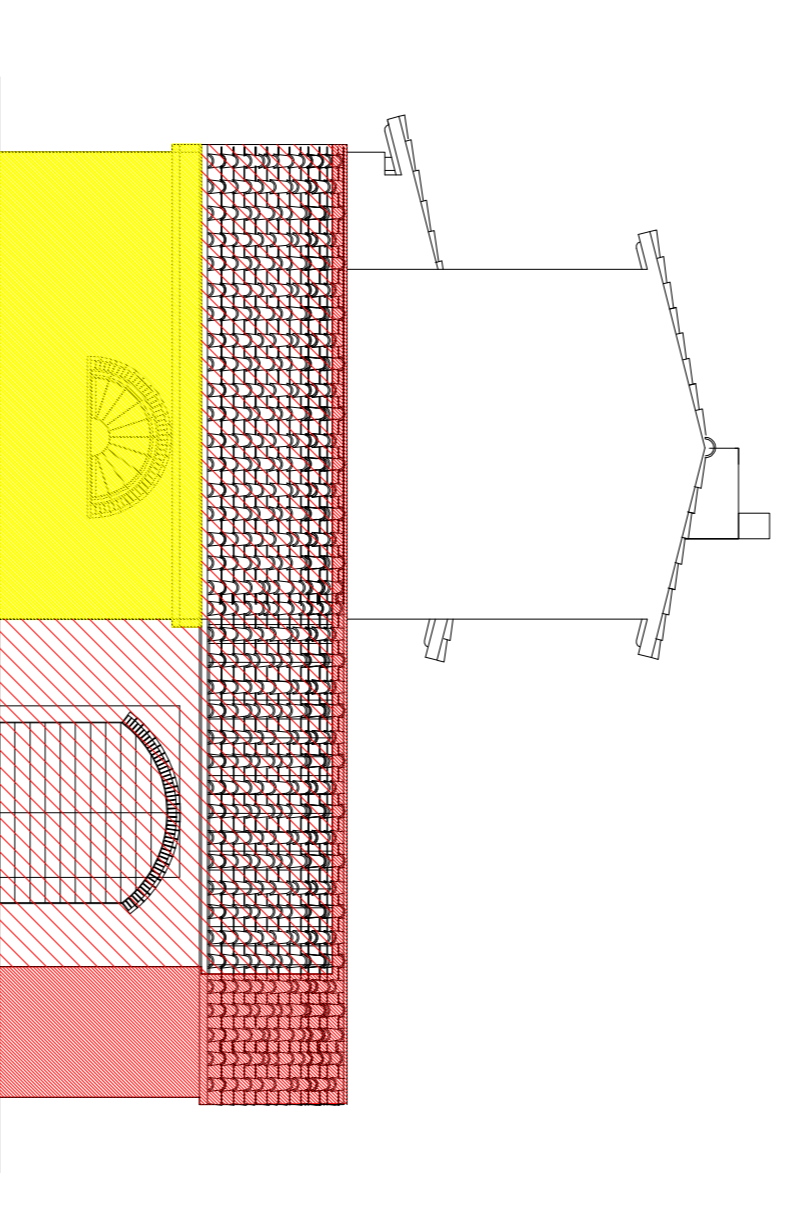

PROSPETTO EST

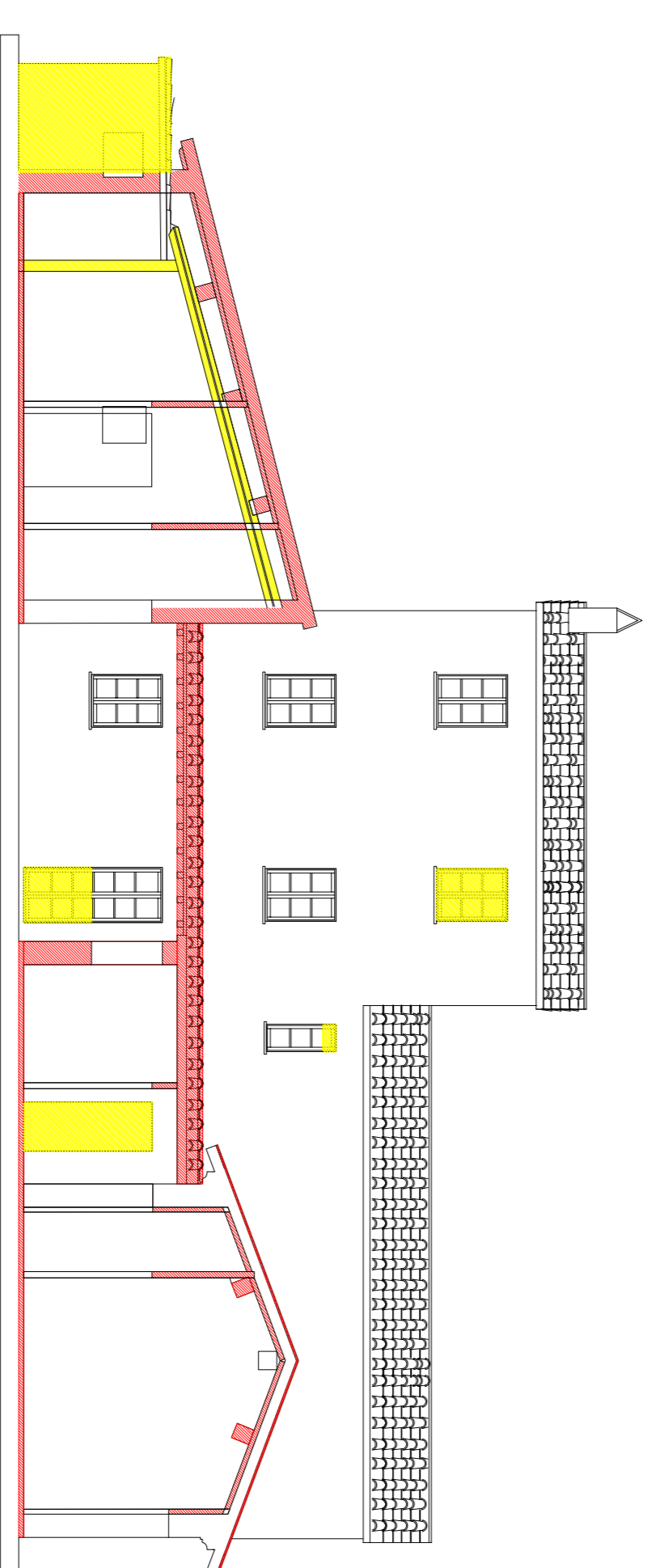

SEZIONE A - A

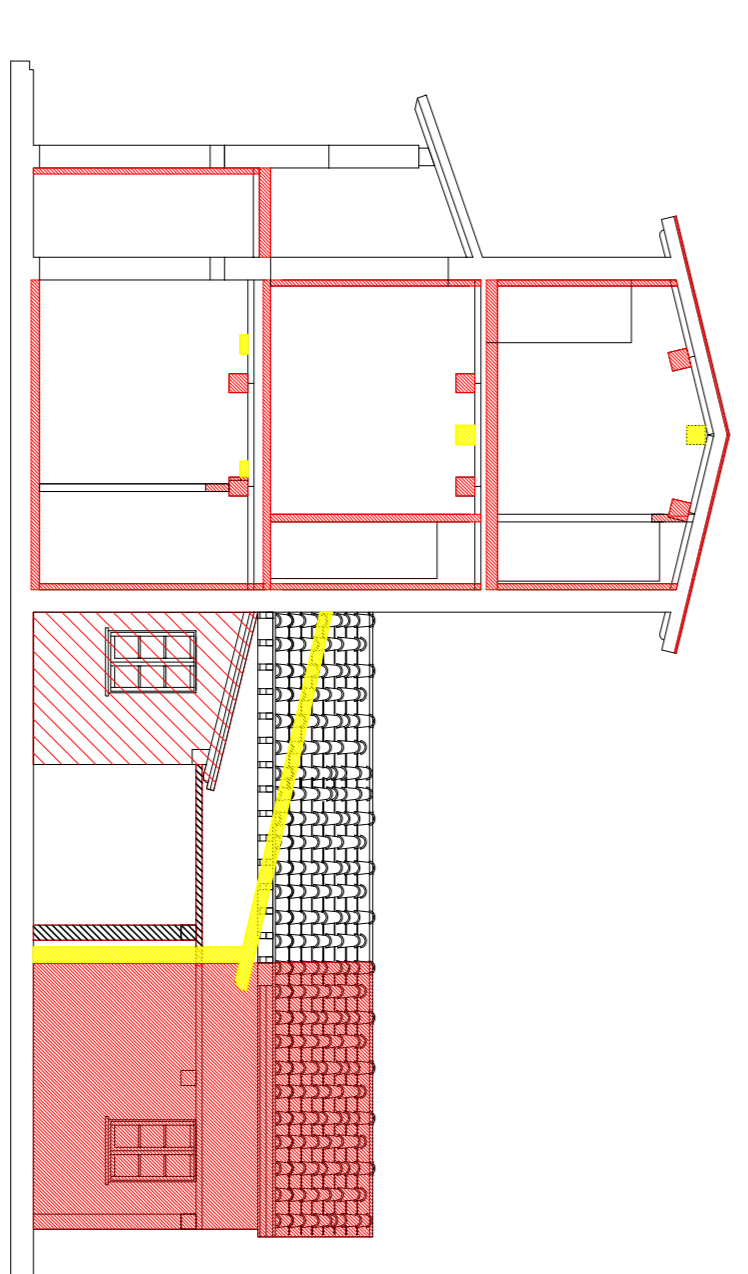

SEZIONE B - B