

TAV. 1
Geometra Manetti Dario
Architetto Mori Alessandro

OGGETTO:
Piano Attuativo per la realizzazione di una cantina
con Piano di Miglioramento Aziendale Podere "Spazzavento"
INQUADRAMENTO URBANISTICO

PROPRIETA': Piceni Belli Alessandro, Piceni Belli Fabio
COMUNE: Ponsacco
SCALA: 1:2000
DATA: Aprile 2011
STATO: Modificato
IL PROGETTISTA
M. Manetti Dario

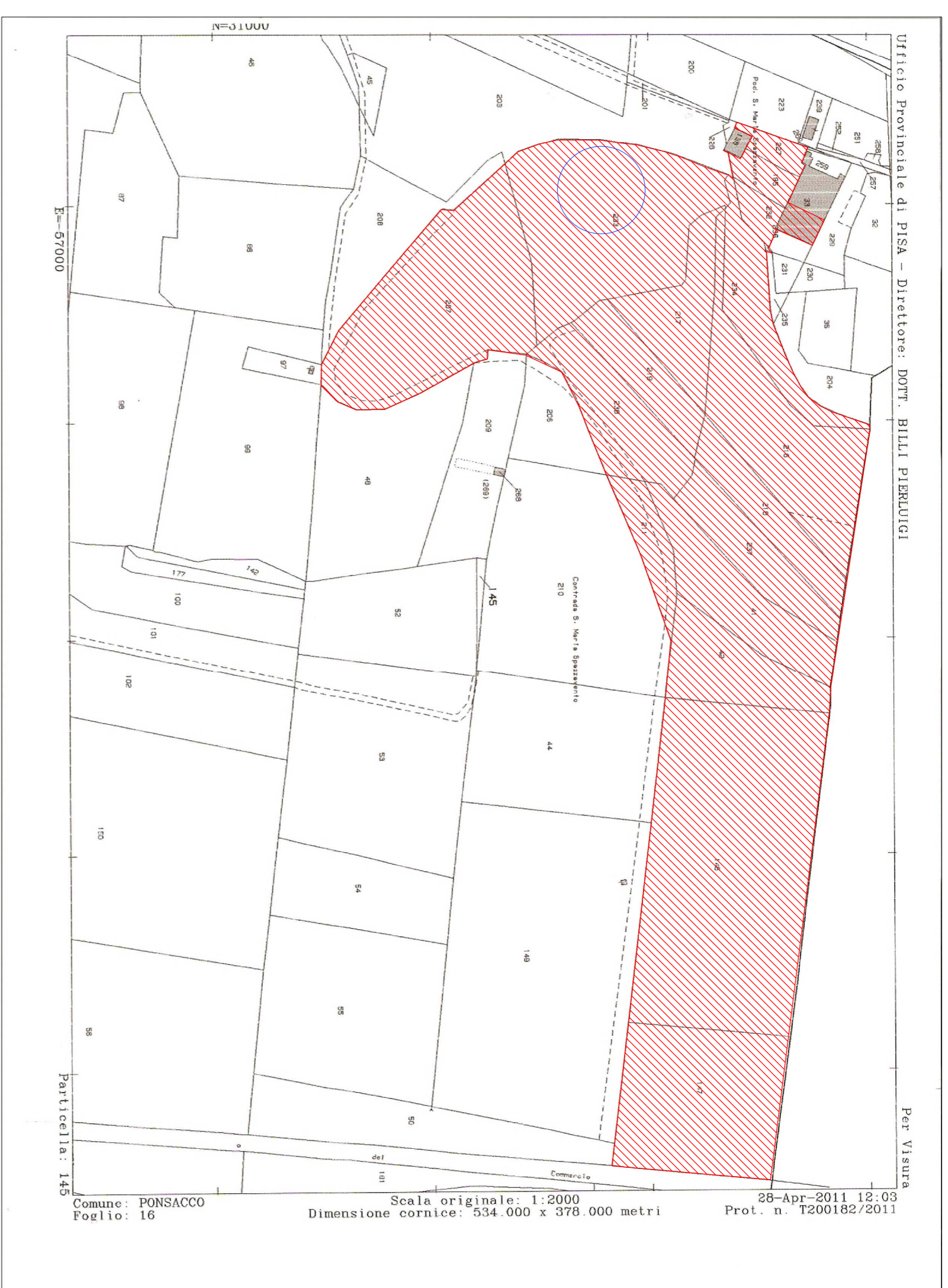

ESTRATTO MAPPA CATASTALE

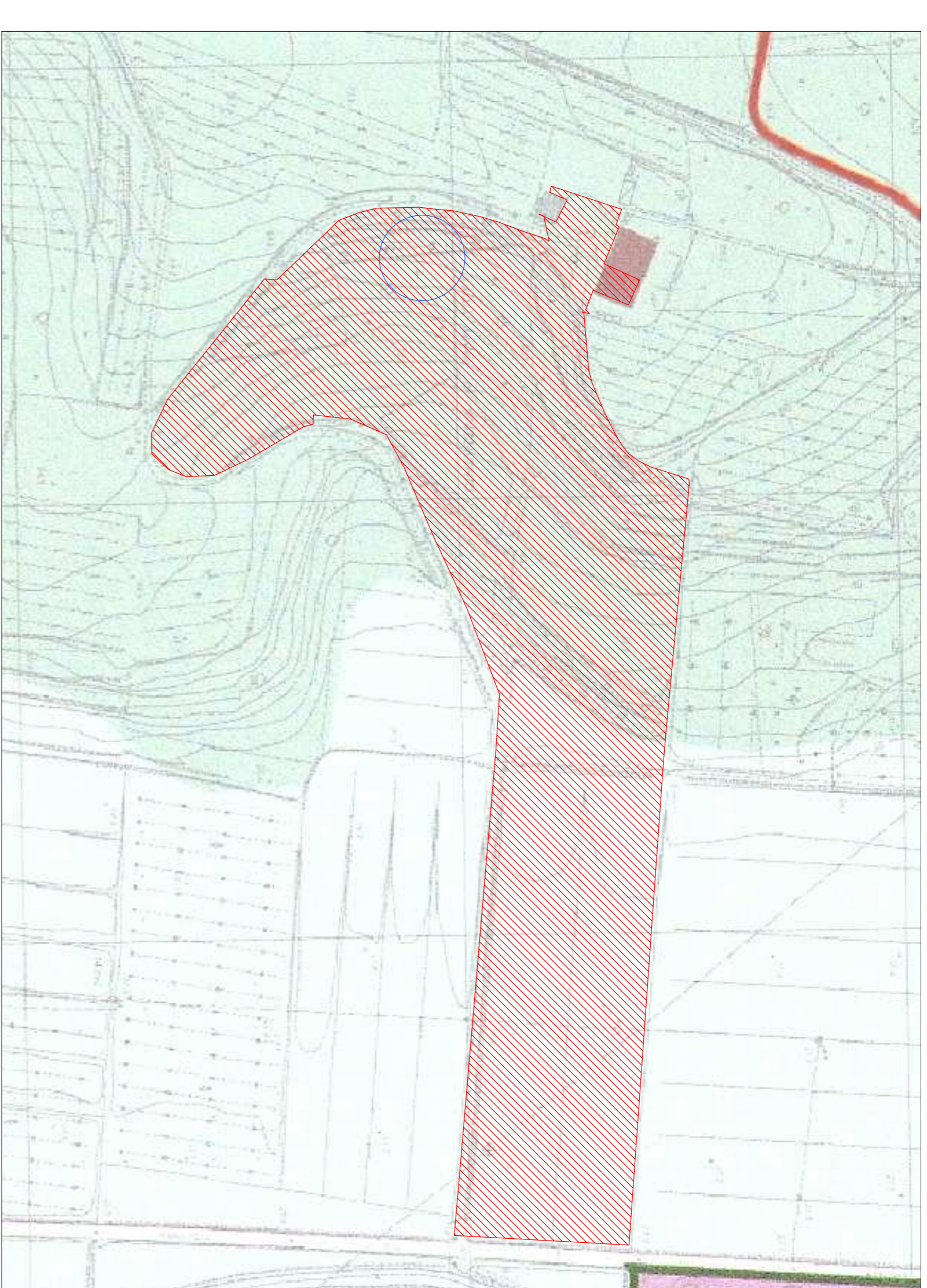

PROPRIETA' PICENI, FOCCHIO 16 PARTICELLE 146-147-195-207-211-216-21-218-219-227-229-232-233-234-236-237-238-33 sub.3-41-42

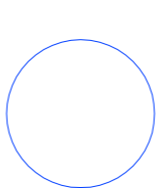

AREA NUOVO INTERVENTO



PROPRIETA' PICENI, SUB-SISTEMA PEDOCOLLINARE

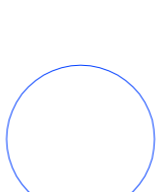

AREA NUOVO INTERVENTO

TAV. 2
Geometra Manetti Dario
Architetto Mori Alessandro

OGGETTO:
Piano Attuativo per la realizzazione di una cantina
con Piano di Miglioramento Aziendale Podere "Spazzavento"
DOCUMENTAZIONE FOTOGRAFICA

PROPRIETA': Piceni Belli Alessandro, Piceni Belli Fabio
COMUNE: Ponsacco
SCALA: 1:1.000
DATA: Aprile 2011
STATO: Modificato
IL PROGETTISTA
M. Manetti Dario

