

STUDIORENZOBERNACCHI

OGGETTO
PIANO ATTUATIVO DI RISTRUTTURAZIONE
URBANISTICA E RICONVERSIONE FUNZIONALE DI
EDIFICIO ARTIGIANALE DISMESSO A RESIDENZIALE;
SUBORDINATO ALLA REALIZZAZIONE E CESSIONE
DEL PARCHEGGIO PREVISTO NELLA PARTE NORD
DEL COMPARTO.

COMUNE
PONSACCO

UBICAZIONE
VIA EINAUDI

PROPRIETA'
Citi Marta,
Dal Canto Andrea,
Dal Canto Filippo,
Dal Canto Giovanni; Via Valdera P. 162 Ponsacco

PROGETTISTA
Ing. ROBERTO MILIFFI
p.zza Berlinguer n° 14 Pontedera Pisa tel. 0587 53532
e-mail: r.miliffi@miliffi.it

P.I. RENZO BERNACCHI
via Verdi n° 68 Ponsacco Pisa cell. 328 6617276 tel. 0587 732171
e-mail: renzo.bernacchi@virgilio.it

DATA
giugno 2015

SCALA
1:100

TITOLO
STATO ATTALE
PROSPETTI E SEZIONI

INDICE
PROSPETTO NORD, SUD, EST, OVEST
SEZIONE 1-1

REVISIONI

NUMERO ELABORATO

02

Disegno e progetto esclusivo dello Studio Renzo Bernacchi

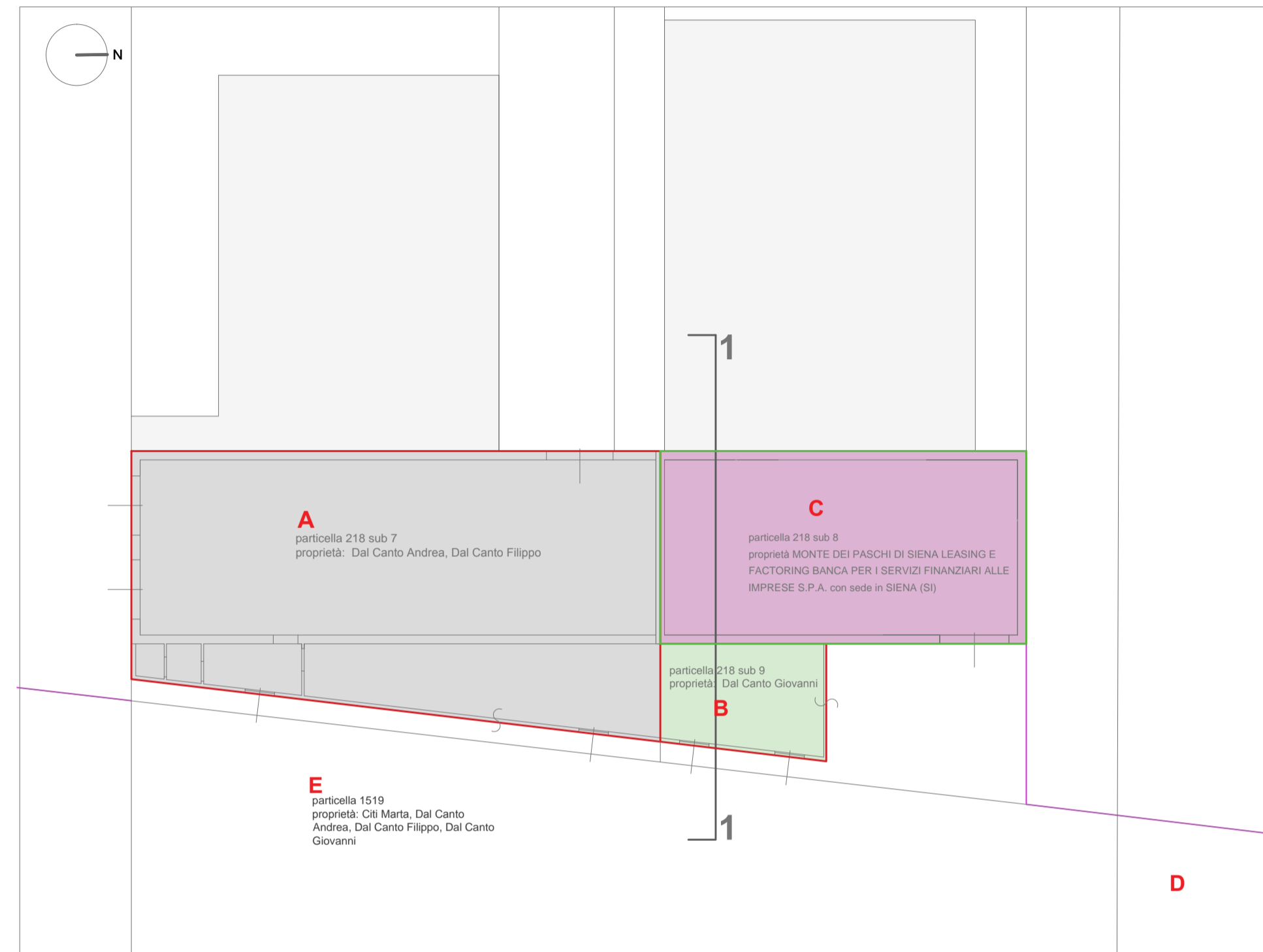

PLANIMETRIA

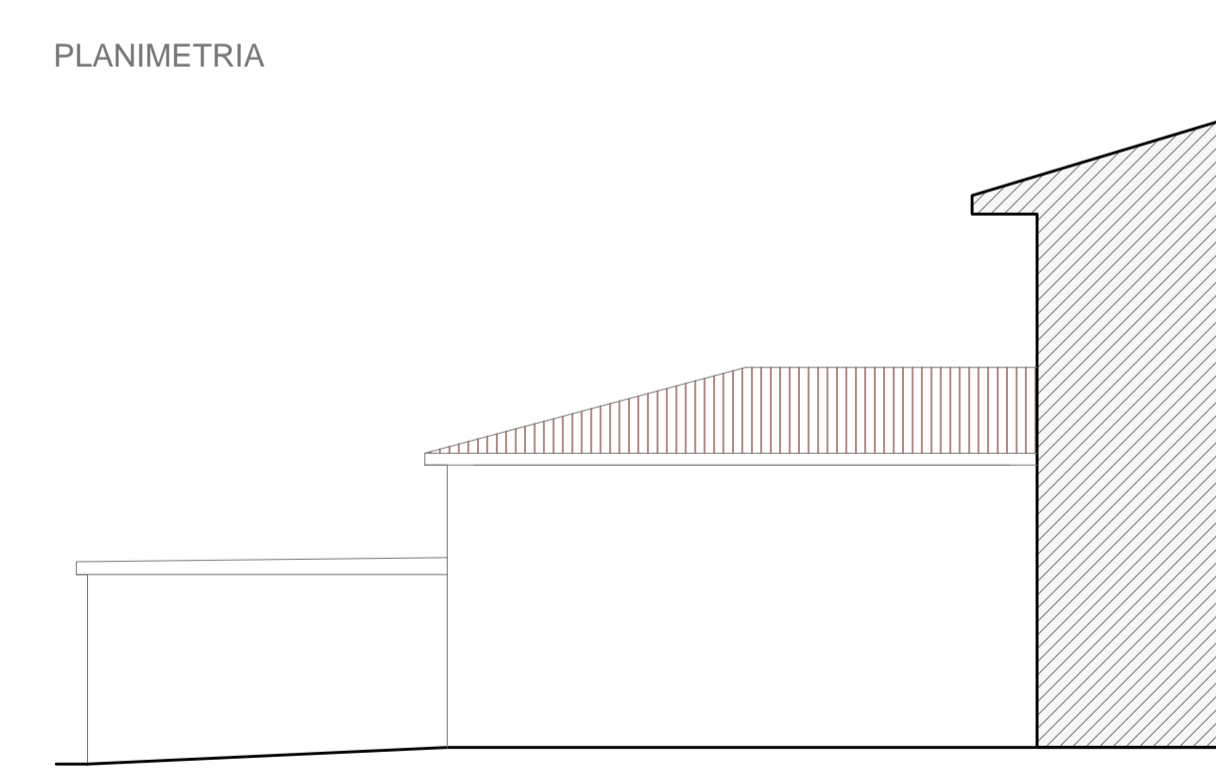

PROSPETTO NORD

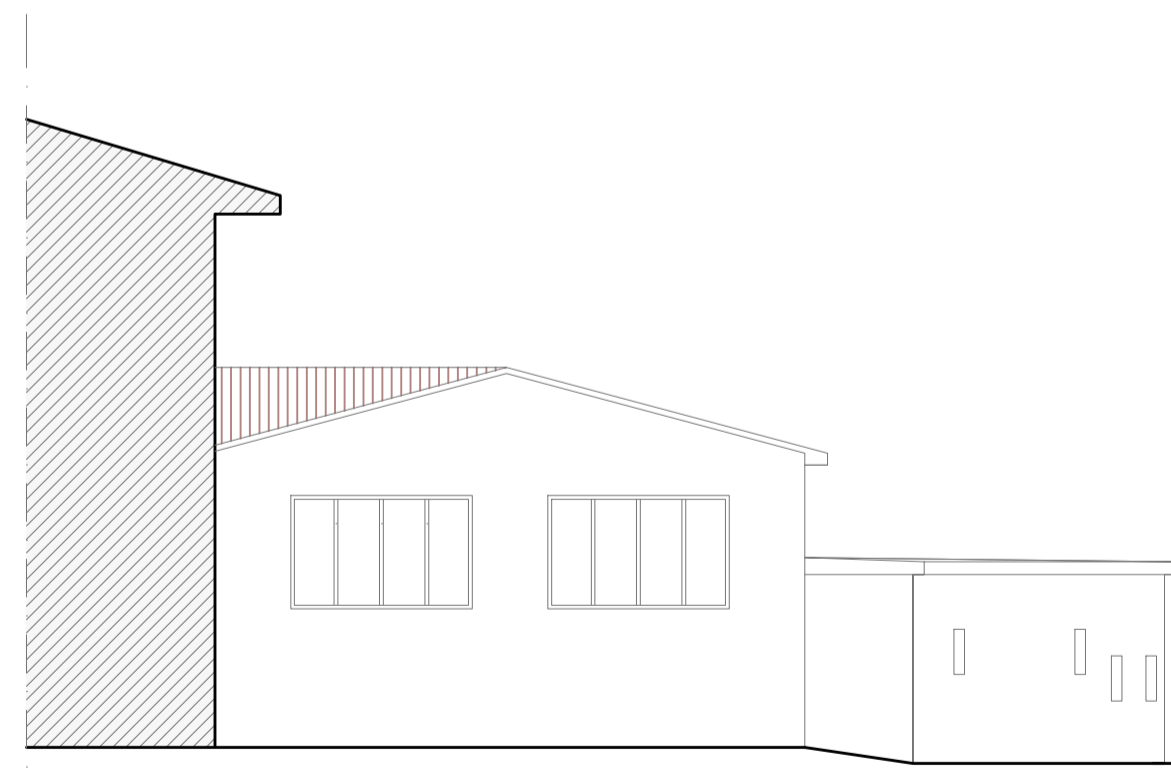

PROSPETTO SUD

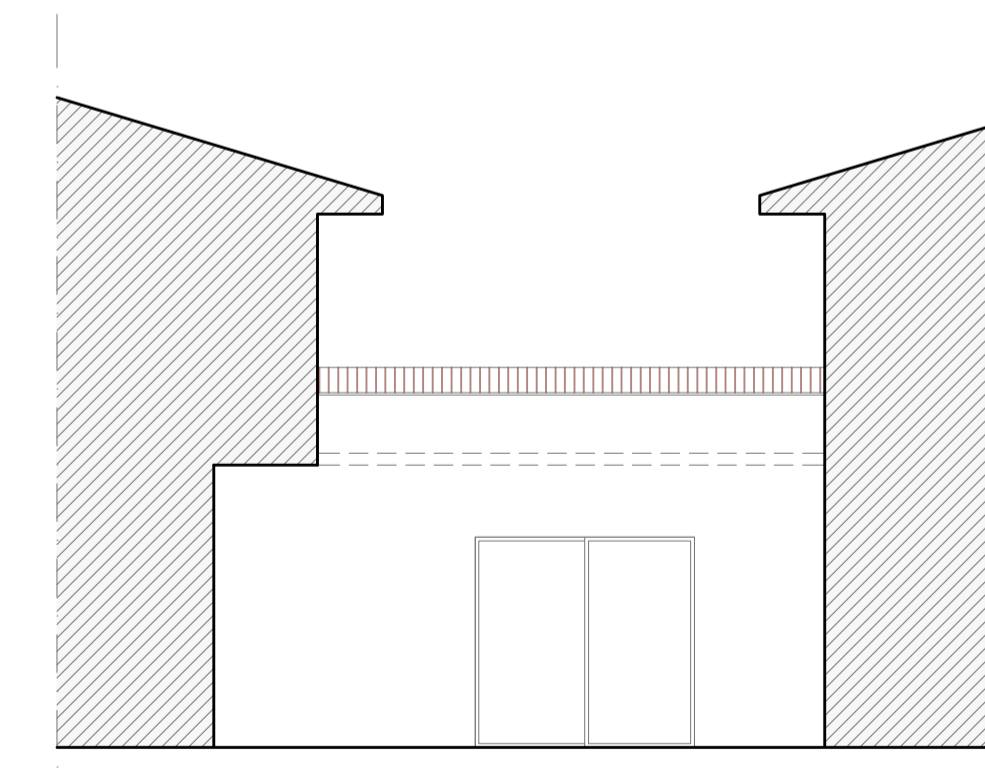

PROSPETTO OVEST

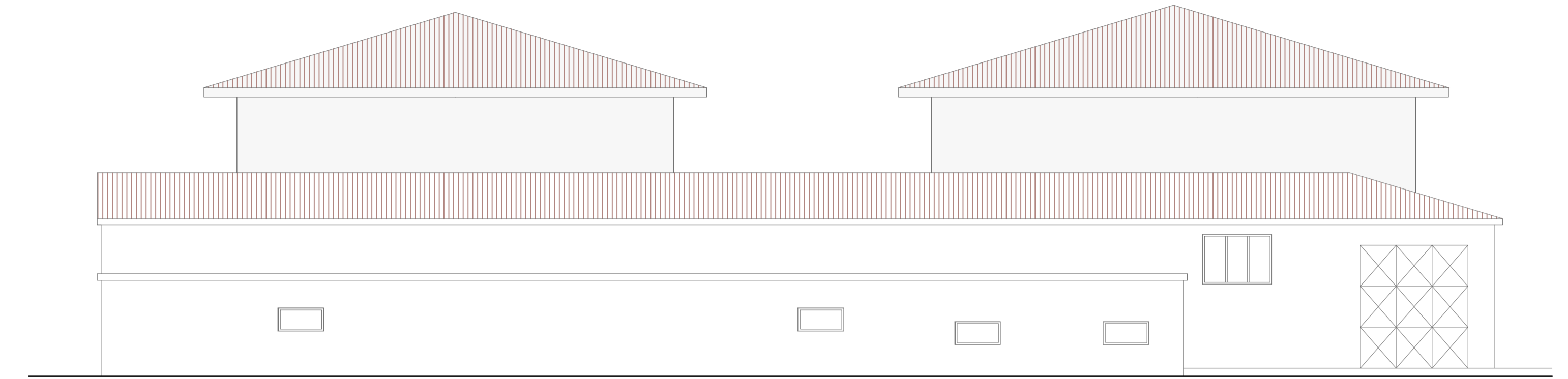

PROSPETTO EST

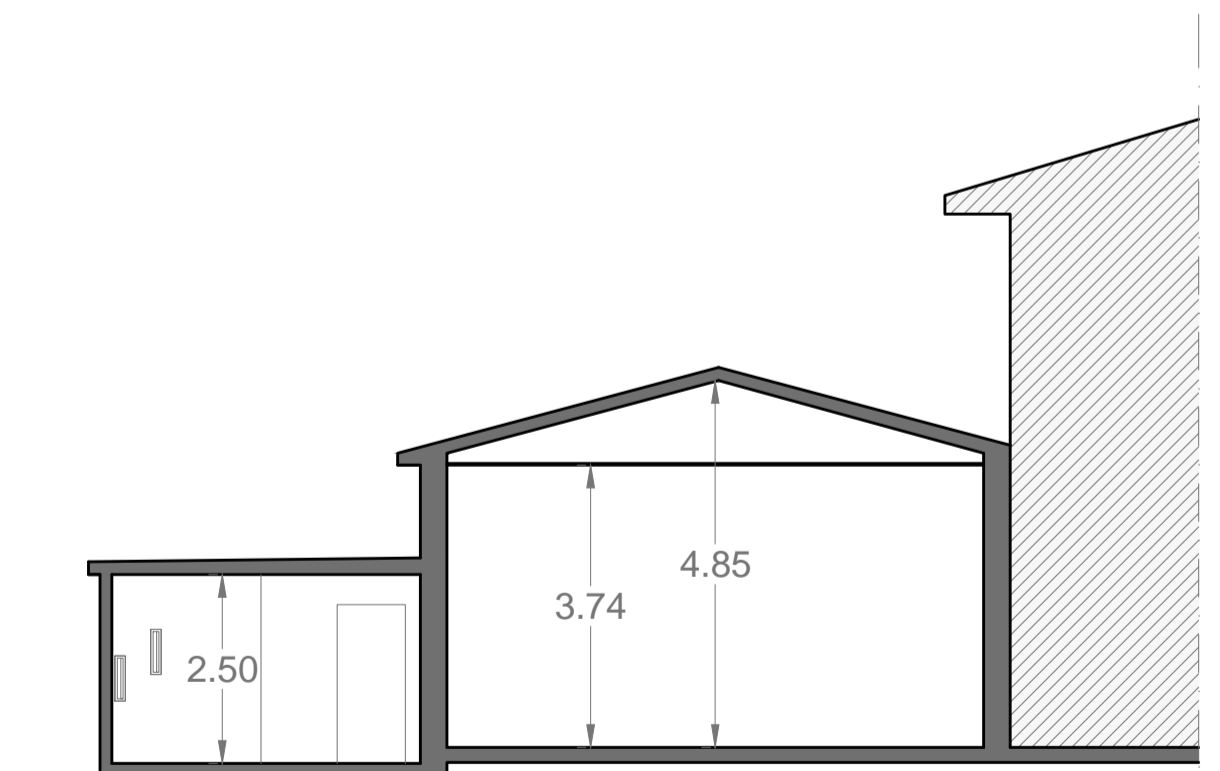

SEZIONE 1-1