

Oggetto:	PIANO ATTUATIVO DI RISTRUTTURAZIONE URBANISTICA E RICONVERSIONE FUNZIONALE DI EDIFICIO ARTIGIANALE DISMESSO A RESIDENZIALE; SUBORDINATO ALLA REALIZZAZIONE E CESSIONE DEL PARCHEGGIO PREVISTO NELLA PARTE NORD DEL COMPARTO.
Indice:	DOCUMENTAZIONE FOTOGRAFICA
Comune:	PONSACCO
Ubicazione:	via Einaudi
Proprietà:	Citi Marta, Dal Canto Andrea, Dal Canto Filippo, Dal Canto Giovanni: Via Valdera P. 162 Ponsacco
Progettista:	Ing. ROBERTO MILIFFI p.zza Berlinguer n° 14 Pontedera Pisa tel. 0587 53532 e-mail: r.miliffi@miliffi.it P.E. RENZO BERNACCHI via Verdi n° 68 Ponsacco Pisa cell. 328 6617276 tel. 0587 732171 e-mail: renzo.bernacchi@virgilio.it
Data:	2 giugno 2015

PUNTI DI VISTA



FOTO 1



FOTO 2

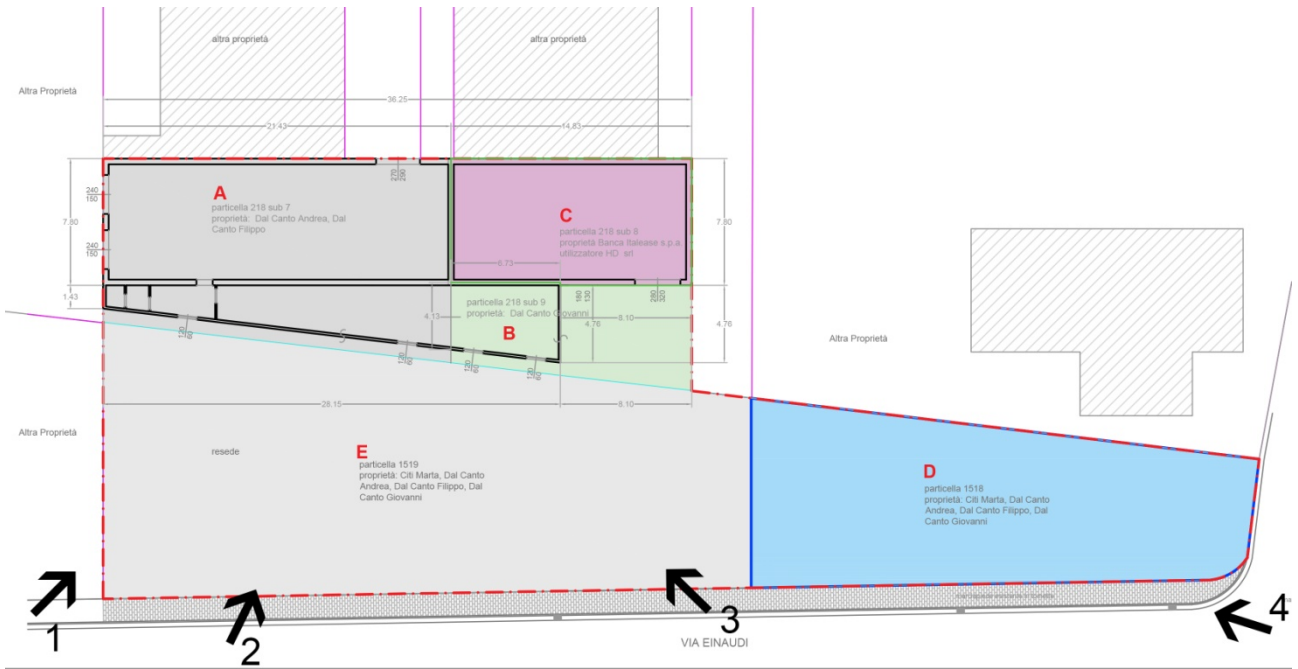

FOTO 3



FOTO 4



Ponsacco 2 giugno 2015

I TECNICI

Ing. Roberto Miliffi

P.e. Renzo Bernacchi



Ing. ROBERTO MILIFFI
ORDINE INGEGNERI della Provincia di PISA
N° 1950 Sezione A
INGEGNERE CIVILE E AMBIENTALE
INDUSTRIALE, DELL'INFORMAZIONE